



# COMUNE DI SANT'EGIDIO ALLA VIBRATA

(Provincia di Teramo)

Tel. 0861/846511 – Fax 0861/840203 – Part. IVA:00196900674

e-mail:info@comune.santegidioallavibrata.te.it

## VERBALE DI DELIBERAZIONE DELLA GIUNTA COMUNALE

Seduta del 24/08/2023

Verbale numero 73

COPIA

**Oggetto: APPROVAZIONE PIANO ESECUTIVO DI GESTIONE 2023/2025**

L'anno duemilaventitre il giorno ventiquattro del mese di agosto alle ore 16.30, nella solita sala delle adunanze del Comune, previa convocazione, la Giunta Comunale si è riunita con la presenza dei Signori:

<b>ROMANDINI ELICIO</b>	<b>Sindaco</b>
<b>CAMPANELLI NAZZARENO</b>	<b>Vice Sindaco</b>
<b>GALIFFA ILARIA</b>	<b>Assessore</b>

**e risultano assenti:**

<b>BONVETTI VERONICA</b>	<b>Assessore</b>
<b>MEDORI LUIGINO</b>	<b>Assessore</b>

**ne risultano presenti n. 3 e assenti n. 2**

Il Presidente, constatata la regolarità della seduta, dichiara aperta la riunione ed invita i convocati a deliberare sulla proposta di cui all'oggetto sopraindicato.

Assiste il Segretario comunale **BRIGNOLA Dott. VALERIO** incaricato della redazione del verbale.

Vista ed esaminata la proposta di deliberazione di che trattasi;

Immediatamente eseguibile	<b>S</b>
Soggetta a ratifica	<b>N</b>

**Premesso:**

- che il D.Lgs. n.267/2000 e il D.Lgs. n.165/2001 stabiliscono che i regolamenti dell'Ente, nell'ambito dei principi fissati dalla legge e dallo Statuto comunale, dettino le regole operative per ogni singola Amministrazione locale;
- che l'art.48, comma 2, del D.Lgs. n.267/2000 prevede, in particolare, che è di competenza della Giunta Comunale l'adozione dei regolamenti che normano l'ordinamento generale degli uffici e dei servizi;
- che l'art.89 dello stesso precitato decreto detta, in modo puntuale, criteri, principi e contenuti, ai quali gli Enti Locali devono attenersi nella stesura dei regolamenti sull'ordinamento di uffici e servizi.

**Visti:**

- l'art. 107, comma 1, del D.Lgs. 267/2000, che prevede "Spetta ai dirigenti la direzione degli uffici e dei servizi secondo criteri e le norme dettati dagli statuti e dai regolamenti. Questi si uniformano al principio per cui i poteri di indirizzo e di controllo politico-amministrativo spettano agli organi di governo, mentre la gestione amministrativa, finanziaria e tecnica è attribuita ai dirigenti mediante autonomi poteri di spesa, di organizzazione delle risorse umane, strumentali e di controllo.";
- l'art. 107, sopra richiamato, comma 2, laddove dispone "Spettano ai dirigenti tutti i compiti, compresa l'adozione degli atti e provvedimenti amministrativi che impegnano l'amministrazione verso l'esterno, non ricompresi espressamente dalla legge e dallo statuto tra le funzioni di indirizzo e controllo politico-amministrativo degli organi di governo dell'ente o non rientranti tra le funzioni del segretario o del direttore generale, di cui rispettivamente agli articoli 97 e 108";
- l'art. 169 c. 1 del D.Lgs. 267/2000 laddove dispone "La giunta delibera il piano esecutivo di gestione (PEG) entro ventiquattro giorni dall'approvazione del bilancio di previsione, in termini di competenza. Con riferimento al primo esercizio il PEG è redatto anche in termini di cassa. Il PEG è riferito ai medesimi esercizi considerati nel bilancio, individua gli obiettivi della gestione ed affida gli stessi, unitamente alle dotazioni necessarie, ai responsabili dei servizi";
- l'art. 169 comma 3 bis del D.Lgs. 267/2000 laddove dispone che "Il PEG è deliberato in coerenza con il bilancio di previsione e con il documento unico di programmazione. Al PEG è allegato il prospetto concernente la ripartizione delle tipologie in categorie e dei programmi in macroaggregati, secondo lo schema di cui all'allegato n. 8 al decreto legislativo 23 giugno 2011, n. 118, e successive modificazioni."

**Visto** il bilancio di previsione 2023-25;

**Visto** l'allegato schema di piano esecutivo di gestione per il triennio 2023-25;

**Visto** il vigente Statuto Comunale;

**Visti** i pareri favorevoli in ordine alla regolarità tecnica e contabile della richiamata proposta, espressi ai sensi dell'art. 49 del citato decreto legislativo n. 267/2000;

**Visti in particolare:**

- il D.Lgs. n.267/2000;
- il D.Lgs. 165/2001;
- i C.C.N.L. vigenti;
- il D.Lgs. n.190/2012;
- il D.Lgs. n.33/2013;
- la legge n.124/2015;
- il D.Lgs. n.74 del 25/05/2017;

stante tutto quanto sopra

**Con** votazione unanime favorevole, espressa in forma palese,

**DELIBERA**

- che quanto in narrativa è parte integrante ed essenziale del presente disposto e quivi deve intendersi trascritto, costituendone contestuale motivazione;

**1-** Di approvare per il 2023 il Piano esecutivo di gestione per il triennio 2023-2025, come allegato al presente atto deliberativo;

**2-** di trasmettere copia della presente deliberazione ai Dirigenti, al Sindaco ed agli Assessori di questo Ente, per quanto di rispettiva competenza.

Successivamente

LA GIUNTA COMUNALE

ravvisata l'urgenza di dare immediata esecuzione al presente atto, con voti favorevoli unanimi espressi in forma palese

D E L I B E R A

di dichiarare la presente deliberazione immediatamente eseguibile ai sensi dell'art.134, 4° comma, del D. Lgs. n.267/2000.



**COMUNE DI SANT'EGIDIO ALLA VIBRATA**  
PROVINCIA DI TERAMO

C.A.P. 64016 – tel. 0861/846511 – fax 0861/840203  
sito internet: [www.comune.santegidioallavibrata.te.it](http://www.comune.santegidioallavibrata.te.it)

**PROPOSTA DI DELIBERAZIONE N.85 DEL 23/08/2023**

**DELLA GIUNTA COMUNALE**

*PARERI AI SENSI DELL'ART.49 DEL T.U. D. LGS. 18 AGOSTO 2000 N.267*

**OGGETTO: APPROVAZIONE PIANO ESECUTIVO DI GESTIONE 2023/2025**

**PARERE DI REGOLARITA' TECNICA**

In ordine alla proposta di deliberazione in oggetto si esprime parere **FAVOREVOLE**

li 23/08/2023



**Il Segretario Comunale**  
**F.to: BRIGNOLA Dott. VALERIO**

**PARERE DI REGOLARITA' CONTABILE**

In ordine alla proposta di deliberazione in oggetto si esprime parere **FAVOREVOLE**

li 23/08/2023



**Il Dirigente dell'Area Economico**  
**Amministrativa**  
**F.to: Dott. Andrea Luzi**

Del che si è redatto il presente verbale, letto, approvato e sottoscritto.

**Il Presidente**  
F.to: Romandini Elicio

**Il Segretario comunale**  
F.to: BRIGNOLA Dott. VALERIO

---

Ai sensi dell'art.49 del T.U.E.L. D. Lgs. n.267/2000, si esprime parere favorevole in ordine alla regolarità contabile e si attesta che:

L'adozione del presente atto non comporta alcuna spesa a carico del bilancio comunale.

Per la spesa derivante dal presente atto esiste la relativa copertura finanziaria e ne è stata eseguita la registrazione sul:

Miss. \_\_\_\_\_ Progr. \_\_\_\_\_ Titolo \_\_\_\_\_ Macroaggr. \_\_\_\_\_ Cap. \_\_\_\_\_

Impegno n. \_\_\_\_\_  Prenot. d'impegno n. \_\_\_\_\_  Imp. pluriennale n. \_\_\_\_\_

**Il Dirigente dell'Area Economico-Amministrativa**  
F.to: dott Luzi Andrea

---

Prot. n. 71 Della presente deliberazione viene iniziata oggi la pubblicazione all'Albo Pretorio per giorni 15 consecutivi

Contemporaneamente viene inviata ai Capigruppo Consiliari.

Sant'Egidio alla Vibrata (TE), li 28/08/2023

Visto: **Il Segretario Comunale**  
F.to BRIGNOLA Dott. VALERIO

**F.to: Il Messo Comunale**

---

La presente deliberazione è divenuta esecutiva in data odierna, ai sensi dell'art.134, comma 4, T.U.E.L. D. Lgs. n.267/2000.

Sant'Egidio alla Vibrata (TE), li 28/08/2023

**Il Segretario Comunale**  
F.to BRIGNOLA Dott. VALERIO

---

Per copia conforme all'originale

Sant'Egidio alla Vibrata (TE), li 28/08/2023

**Il Segretario Comunale**  
F.to: BRIGNOLA Dott. VALERIO



# COMUNE DI SANT'EGIDIO ALLA VIBRATA

(Provincia di Teramo)

Tel. 0861- 846511 — Part. IVA:00196900674

[pecertificata@pec.comune.santegidioallavibrata.te.it](mailto:pecertificata@pec.comune.santegidioallavibrata.te.it)

- 1 -

**P.E.G.**

**TRIENNIO 2023-2025**

Adottato con

Deliberazione di Giunta Comunale n. del \_\_\_\_\_,

## **PREMESSA**

Il Piano esecutivo di gestione è uno strumento di programmazione dell'Amministrazione. La Giunta ogni anno, sulla base del bilancio, stabilisce quelli che sono gli obiettivi principali e fornisce ai vari responsabili dei settori le risorse umane e finanziarie per poter migliorare i servizi offerti ai cittadini.

Il PEG è, quindi, un documento che non ha solo contenuti finanziari, come accade per il bilancio, ma un documento che riporta anche gli obiettivi di gestione e che individua gli strumenti e le dotazioni organiche utilizzate per la realizzazione degli obiettivi.

Il PEG ha la funzione di autorizzare e considerare la spesa in maniera più analitica e vincolante rispetto al bilancio di previsione e collegare gli obiettivi e le dotazioni ai responsabili: è quindi uno strumento di responsabilizzazione.

Il PEG può essere variato in itinere, sempre nel rispetto dei vincoli di bilancio.

Il P.E.G. (Piano Esecutivo di Gestione) è lo strumento che, se applicato correttamente, consente di ottenere l'effettiva suddivisione tra le attività politiche di direzione e controllo e le attività amministrative di gestione economica dell'Ente. Il P.E.G., compilato dall'organo esecutivo in collaborazione con i funzionari responsabili, consente "il confronto" tra il responsabile e l'Amministrazione per impostare i piani e i programmi per gli esercizi successivi. All'interno dell'Ente Locale, in questo modo, si crea un clima di responsabilità diffusa, in cui tutti i funzionari e i dipendenti sono coinvolti.

Sulla base delle previsioni del Bilancio, con il P.E.G. la Giunta attribuisce ad ogni Responsabile di Servizio, per i gli uffici ed i servizi di sua competenza:

- il personale assegnato agli uffici e servizi,
- gli obiettivi da raggiungere,
- le risorse (entrate) di cui è responsabile,
- le somme a sua disposizione per il raggiungimento degli obiettivi,
- i criteri di valutazione del raggiungimento degli obiettivi stessi (indicatori).

**Sintesi delle informazioni di interesse per  
i cittadini e gli stakeholder esterni.**

In questa parte sono esposti i principali elementi del Piano che sono di interesse immediato per i cittadini e gli stakeholder esterni.

1/1.	Chi siamo.
------	------------

Gli organi di governo.

Il Sindaco	
<b>Elicio Romandini</b>	eletto il 25/05/2019

La Giunta Comunale.	
<b>Composta</b>	da n.4 assessori, nominati il 10/06/2019
Deleghe	
<b>Assessore</b>	<i>Luigino Medori</i> , con delega a Urbanistica, Pianificazione, Controllo e Gestione del territorio e Sicurezza;
	<i>Veronica Bonveti</i> , con delega alle Manifestazioni, Eventi, Qualità della vita e Servizi alla cittadinanza;
	<i>Ilaria Galiffa</i> , con delega alla Pubblica Istruzione, Politiche culturali, Rapporti con la Dirigenza scolastica e Servizi per l'infanzia;
	<i>Nazzareno Campanelli</i> , con delega al Bilancio, Politiche economiche e finanziarie, Attività Produttive, Commercio, Società partecipate e Lavoro.
<b>Ricevono compensi</b>	<i>Elicio Romandini (Sindaco), Luigino Medori, Veronica Bonveti, Ilaria Galiffa e Nazzareno Campanelli (Vice Sindaco).</i>

Il Consiglio Comunale.	
<b>Composto da dodici membri</b>	Sindaco ( Elidio Romandini)
	Nazzareno Campanelli (Vice Sindaco)
	Luigino Medori
	Ilaria Galiffa
	Simone Cianchella
	Giovanni Anastasi
	Veronica Bonveti
	Alessandra Lucidi
	Annunzio Amatucci
	Sirio Talvacchia
	Daria Rosati
	Alessandro Forlini
	Fabiola Catena



## L'organizzazione in breve.

La struttura organizzativa del Comune di Sant'Egidio alla Vibrata si articola in **Aree** a loro volta articolati in Servizi.

I Servizi sono le componenti organizzative di massima dimensione e sono pari a 7 e la responsabilità di ognuno di essi è assegnata ai **Dirigenti** (n.2) incaricati dal Sindaco, ognuno per ciascuna Area.

Il Servizio di Vigilanza costituisce una struttura autonoma, ( non Area) al cui vertice viene nominato il Comandante del Corpo con Decreto Sindacale e costituisce una posizione organizzativa (P.O.).

1/2.	Cosa facciamo.
------	----------------

Le funzioni svolte dal Comune riguardano la popolazione ed il territorio comunale, soprattutto nei settori dei servizi alla persona e alla comunità, dell'assetto ed utilizzazione del territorio e dello sviluppo economico.

Per conto dello Stato il Comune gestisce i servizi elettorali, stato civile, anagrafe, leva militare e statistica.

Si riportano qui di seguito le fondamentali aree di intervento e i relativi risultati ( outcome ) di interesse degli stakeholder.

<b>Aree di intervento.</b>	
<b>Area Economico/Amministrativa</b> <b>Area Tecnica, Ambiente e Territorio</b> <b>Settore di vigilanza – Comando di Polizia Municipale</b>	
<b>Outcome</b>	<b>Nella valutazione del personale si dovrà dare evidenza</b> anche degli outcome di trasparenza, integrità, prevenzione, repressione della corruzione e dell'illegalità nella pubblica amministrazione azioni positive per le pari opportunità.

1/3.	Come operiamo.
------	----------------

Nell'organizzazione del lavoro la definizione degli obiettivi è affidata agli organi politici.

**I Dirigenti** provvedono alla gestione operativa di natura finanziaria, tecnica e amministrativa, compresa l'adozione dei provvedimenti e degli atti comunque denominati che impegnano l'Amministrazione verso l'esterno.

Gli organi politici esercitano nei confronti della parte tecnica un ruolo di indirizzo, unito ad un successivo controllo e valutazione dei risultati raggiunti.

Gli obiettivi e le corrispondenti risorse sono attribuiti ai Dirigenti con il documento annuale di programmazione denominato Piano Esecutivo di Gestione.

L'Amministrazione per lo svolgimento dei propri programmi si rapporta con altri soggetti pubblici ( ad esempio : Prefettura, Questura, Regione, Provincia, Comuni, ecc.).

## Identità.

2/1.	L' Amministrazione in cifre.
------	------------------------------

## Il territorio.

Superficie in Kmq.	18,23
Frazioni.	11
Economia del territorio.	Artigianale e commerciale

## La viabilità.

Strade comunali.	Km. 53
Strade provinciali.	Km. 23
Altro.	
Totale.	Km. 76

## La popolazione/Gli utenti serviti.

Popolazione da ultimo censimento.	
Popolazione al 31.12.2022	9.827

## Le strutture territoriali.

Rete fognaria.	si
Rete acquedotto.	si
Rete gasdotto.	si
Strutture scolastiche e tipologia.	si
Strutture culturali.	si
Strutture sociali.	si

## L' organizzazione.

La struttura organizzativa del Comune si **compone di 2 Aree (Area Economico/ Amministrativa ed Area Tecnica Ambiente e Territorio )**

A ogni Area è preposto un Dirigente in posizione di autonomia e responsabilità ;

N. di posti in dotazione organica.	come da Deliberazione di Giunta Comunale n. 117 del 27/12/2018
N. dipendenti a tempo indeterminato in servizio. ( alla data del 31/12/2022)	21
N. dipendenti a tempo determinato in servizio.	1
N. posizione organizzative.	1

Tale struttura si articola in servizi, ed ogni servizio in Uffici, come previsto dal vigente regolamento sull'Ordinamento degli Uffici e dei Servizi.

Si riporta qui di seguito il dettaglio:

<b>AREA ECONOMICO/AMMINISTRATIVA</b>	
<b>Responsabile Dirigente Dott. Andrea Luzi</b>	
<b>Servizio n. 1</b>	<b>Amministrativo</b>
<b>Servizio n. 2</b>	<b>Servizi alla Cittadinanza e Sportello Unico per l'Impresa ed il cittadino</b>
<b>Servizio n. 3</b>	<b>Bilancio Programmazione Finanziario Tributi e Risorse Umane</b>

<b>SERVIZIO</b>	<b>UFFICIO</b>	<b>RISORSE UMANE ASSEGNATE</b>
<b>Servizio n.1 Amministrativo</b>	Ufficio Protocollo e Archivio	Sig.ra Ribaudò Donatella Sig. Danesi Donato
	Ufficio Segreteria e Affari Generali	Sig.ra Ribaudò Donatella
	Ufficio Cultura	Sig.ra Anna Acciavatta

SERVIZIO	UFFICIO	RISORSE UMANE ASSEGNATE
<b>Servizio n.2</b>  <b>Servizi alla Cittadinanza, Sportello Unico per l'Impresa ed il cittadino.</b>	Ufficio Assistenza Scolastica	Dott.ssa Moreschini Domenica
	Ufficio Servizi alle Persone	Dott.ssa Moreschini Domenica
	Ufficio Anagrafe, Stato Civile, Elettorale, Leva Ufficio servizi cimiteriali	Sig.ra Mascia Maria Grazia
	Asilo Nido	Sig.ra Pagnoni Maria Rosa Sig.ra Capriotti Angela  Sig.ra Pacifici Angela
	Trasporto Scolastico	Sig. Apera Pietro Sig. Di Carlo Pio Sig. Di Giovanni Ennio
	Assistenti Scuolabus	Personale non di ruolo (in base alle esigenze dell'Ente)
	Mense Scolastiche	Personale non di ruolo (in base alle esigenze dell'Ente)

SERVIZIO	UFFICIO	RISORSE UMANE ASSEGNATE
<b>Servizio n.3</b>  <b>Bilancio.Programmazione. Finanziario.Tributi e Risorse Umane</b>	Ufficio Finanziario	Dott.ssa Sciamanna Sabrina
	Ufficio Tributi/C.E.D.	Vacante
	Ufficio Risorse Umane	Dott.ssa Cherubini Grazia
<b>Ambito Entrate</b>	Servizio Convenzione in parte Abaco/Poliservice	

<b>AREA TECNICA AMBIENTE E TERRITORIO</b>	
<b>Responsabile Dirigente Arch. Stefano Lo Parco</b>	
<b>Servizio n. 1</b>	<b>Urbanistica</b>
<b>Servizio n. 2</b>	<b>Lavori Pubblici</b>
<b>Servizio n. 3</b>	<b>Ambiente e Manutenzioni</b>
<b>Servizio n. 4</b>	<b>Attività Produttive</b>

<b>SERVIZIO</b>	<b>UFFICIO</b>	<b>RISORSE UMANE ASSEGNATE</b>
<b>Servizio n.1 Urbanistica</b>	Ufficio Urbanistica	Geom. De Berardinis Giustino

<b>SERVIZIO</b>	<b>UFFICIO</b>	<b>RISORSE UMANE ASSEGNATE</b>
<b>Servizio n.2 Lavori Pubblici</b>	Ufficio Lavori Pubblici	Geom. Muscelli Bruno

<b>SERVIZIO</b>	<b>UFFICIO</b>	<b>RISORSE UMANE ASSEGNATE</b>
<b>Servizio n.3 Ambiente e Manutenzioni</b>	Ufficio Ambiente e Manutenzioni	Geom. Luciani Alessio

<b>SERVIZIO</b>	<b>UFFICIO</b>	<b>RISORSE UMANE ASSEGNATE</b>
<b>Servizio n.4 Attività Produttive</b>	Ufficio Commercio	Geom. De Berardinis Giustino

<b>SPORTELLO UNICO</b>		
<b>Responsabile Dirigente Dott. Andrea Luzi</b>		
<b>SERVIZIO</b>	<b>UFFICIO</b>	<b>RISORSE UMANE ASSEGNATE</b>
<b>Sportello Unico per l'Impresa ed il Cittadino</b>	Ambito Demografico	Sig.ra Mascia Maria Grazia
	Ambito Socio-Scolastico	Dott.ssa Moreschini Domenica
	Ambito Edilizia Privata Misure Catastali	Geom. De Berardinis Giustino Geom. Muscelli Bruno Geom. Luciani Alessio

<b>CORPO DI POLIZIA LOCALE</b>	
<b>Comandante Tenente Valerio Biocca</b>	
<b>Servizio n. 1</b>	<b>Corpo di Polizia Locale e Polizia Amministrativa</b>
<b>Servizio n. 2</b>	<b>Traffico e Vigilanza</b>

<b>SERVIZIO</b>	<b>UFFICIO</b>	<b>RISORSE UMANE ASSEGNATE</b>
<b>Servizio n.1 Corpo di Polizia Locale e Polizia Amministrativa</b>	Polizia Locale e Polizia Amministrativa	Sig.ra Camaioni Stefania Sig.ra Di Lorenzo Santa

<b>SERVIZIO</b>	<b>UFFICIO</b>	<b>RISORSE UMANE ASSEGNATE</b>
<b>Servizio n.2 Traffico e Vigilanza</b>	Traffico, Vigilanza e Controllo del Territorio	Sig.ra Camaioni Stefania Sig.ra Di Lorenzo Santa

- Per le specifiche funzioni e mansioni si rimanda all'allegato 1, del vigente regolamento sull'ordinamento degli uffici e dei servizi.

## Le risorse finanziarie.

**RIPORTARE I DATI ECONOMICO – PATRIMONIALI : GESTIONE ENTRATE E GESTIONE DELLE SPESE.**

**PROSPETTO RAGIONERIA (vedi allegato PEG PARTE FINANZIARIO )  
( In relazione alle risorse da utilizzare si fa riferimento ai documenti di bilancio )**

2/2.	<b>Il mandato istituzionale e la missione.</b>
------	--

Il mandato istituzionale definisce l'ambito nel quale l'amministrazione può e deve operare sulla base delle sue attribuzioni/competenze istituzionali.

La missione identifica la ragion d'essere e l'ambito in cui l'organizzazione opera in termini di politiche e azioni perseguite.

L'Ente nell'ambito della propria autonomia amministra la collettività, nel rispetto delle normative vigenti, e programma un insieme di azioni volte a garantire e tutelare i bisogni dei cittadini e promuovere una vita pubblica a tutela delle persone, delle famiglie e l'intera comunità.

L'Amministrazione attiva gli strumenti di pianificazione che la legge le attribuisce per valorizzare e tutelare il territorio ed è impegnata alla valorizzazione del territorio, anche al fine del rilancio e della riqualificazione delle attività produttive.

L'azione amministrativa è finalizzata a dare concretezza nel suo svolgersi :

- al principio di trasparenza ;
- al principio di integrità, in attuazione delle misure di prevenzione e di repressione della corruzione e dell'illegalità nella pubblica amministrazione ;
- all'esercizio dei diritti di pari opportunità per donne ed uomini.

## Analisi del contesto.

3/1.	<b>L'analisi del contesto esterno.</b>
------	--

L'analisi del contesto riguarda variabili di tipo economico, sociale ed ambientale nonché le attese degli stakeholder (utenti, attuali o potenziali; dipendenti; altre amministrazioni pubbliche).

Nell'organizzazione del lavoro la definizione degli obiettivi è affidata agli organi politici.

I Dirigenti provvedono alla gestione operativa di natura finanziaria, tecnica e amministrativa, compresa l'adozione dei provvedimenti e degli atti comunque denominati che impegnano l'Amministrazione verso l'esterno.

Gli organi politici esercitano nei confronti della parte tecnica un ruolo di indirizzo, unito ad un successivo controllo e valutazione dei risultati raggiunti.

Gli obiettivi e le corrispondenti risorse sono attribuiti ai Dirigenti con il documento annuale di programmazione denominato Piano Esecutivo di Gestione.

L'Amministrazione per lo svolgimento dei propri programmi si rapporta con altri soggetti pubblici ( ad esempio: Prefettura, Questura, Regione, Provincia, Comuni, ecc.).



## L'organizzazione.

Si rinvia a quanto esposto sopra, nella sezione n. 2.

## RAPPRESENTAZIONE GRAFICA DELLA STRUTTURA.

### L'analisi dei caratteri qualitativi/quantitativi e analisi di genere.

Indicatori.	Valori.
Età media del personale in servizio al 31/12/2022.	56
Età media dei responsabili.	58
N. unità assunte nel 2022.	1
% di dipendenti in possesso di laurea.	35%
% di responsabili in possesso di laurea.	100%
% di dipendenti donne in servizio al 31/12/2022.	52%
% di responsabili donne.	0

### L'analisi del benessere organizzativo.

Indicatori.	Valori.
Giorni medie di assenze nel 2022.	57
Tasso di dimissioni nel 2022.	8,69
Tasso di richieste di trasferimento nel 2022.	4,34
Tasso di infortuni nel 2022.	0
Stipendio lordo medio percepito dai dipendenti nel 2022.	€ 32.289,00

### Le risorse strumentali.

L'attività comunale si svolge presso le varie sedi comunali di:

- Sede Comunale (Piazza Umberto I°);
- Sportello Unico per il Cittadino (Piazza Europa)
- Sede Polizia Municipale (Piazza Umberto I°);
- a cui si aggiungono la sede bibliotecaria (Piazza Duca degli Abruzzi) .

### Sezione 4.

## Obiettivi strategici, obiettivi operativi, assegnazione ai Responsabili.

### Obiettivi strategici.

Gli obiettivi strategici hanno come fonti i bisogni della collettività e la missione istituzionale e sono coerenti con le linee programmatiche di legislatura.

Le scelte strategiche hanno caratteristiche tali da essere a lungo termine e devono:

- riguardare l'intera organizzazione ;
- comportare un importante impegno organizzativo ;
- avere significative implicazioni finanziarie ;
- centrare l'interesse dei principali utenti e stakeholder.

### Obiettivi operativi.

Gli obiettivi operativi declinano l'orizzonte strategico nei singoli esercizi e quindi nel breve periodo, rientrando negli strumenti di natura programmatica delle attività delle amministrazioni.

## Assegnazione ai responsabili.

Gli obiettivi di cui sopra

<b>sono affidati</b>	dalla Giunta Comunale ai Dirigenti con il Piano esecutivo di gestione/Piano degli obiettivi
<b>sono individuati</b>	nelle rispettive schede quivi allegate

**Allegati:****Schede degli obiettivi****Organigramma****P.E.G. parte finanziaria**

# ORGANIGRAMMA

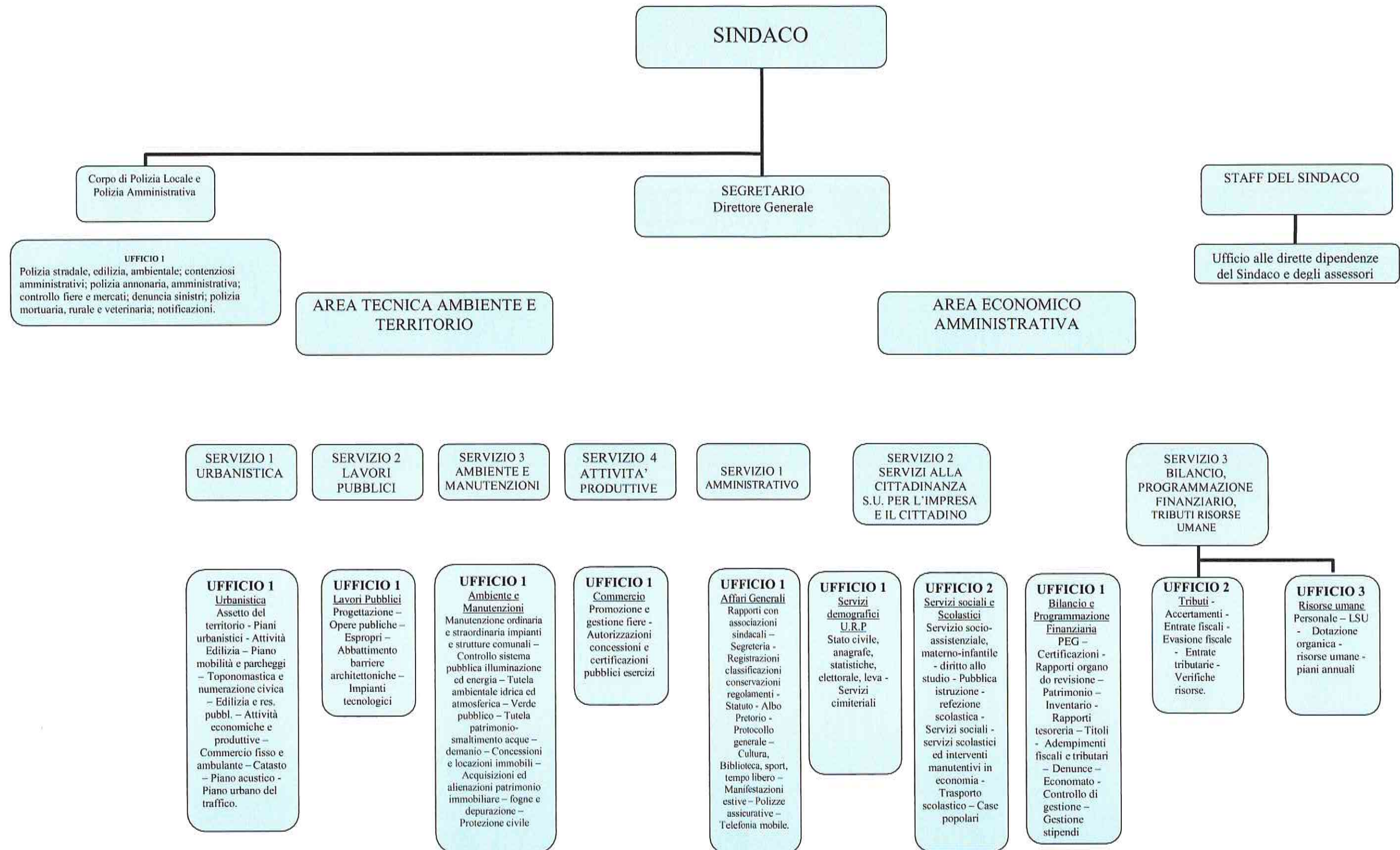



# COMUNE DI SANT'EGIDIO ALLA VIBRATA

(Provincia di Teramo)

Partita IVA: 00196900674 - Telefono 0861/846511

UFFICIO DEL SINDACO

E-mail: sindaco@comune.santegidioallavibrata.te.it - Pec: pecertificata@pec.comune.santegidioallavibrata.te.it

**Oggetto:** Obiettivi Area Economico-Amministrativa anno 2023

OBIETTIVI	Verifica	
	SI	NO
<b>Ricognizione dei requisiti previsti dalla normativa ai fini assunzionali</b> - Determinazione entro il 28/08/2023	<input type="checkbox"/>	<input type="checkbox"/>
<b>Costituzione del fondo risorse decentrate per l'anno 2023 (C.C.N.L. funzioni locali del 16/11/2022)</b> - Determinazione entro il 30/09/2023	<input type="checkbox"/>	<input type="checkbox"/>
<b>Costituzione del fondo risorse decentrate per l'anno 2023 (C.C.N.L. funzioni locali del 17/12/2020)</b> - Determinazione entro il 30/09/2023	<input type="checkbox"/>	<input type="checkbox"/>



# COMUNE DI SANT'EGIDIO ALLA VIBRATA

(Provincia di Teramo) – Part. IVA:00196900674 - Tel. 0861 /846511

UFFICIO DEL SINDACO

E-mail: sindaco@comune.santegidioallavibrata.te.it - Pec: pccertificata@pec.comune.santegidioallavibrata.te.it

OGGETTO: Obiettivi Area Tecnica Ambiente e Territorio anno 2023

OBIETTIVI	verifica	
	SI	NO
<b>Efficientamento energetico impianti sportivi comunali</b> - Aggiudicazione lavori entro il 15/09 - Inizio lavori entro il 31/12	<input type="checkbox"/>	<input type="checkbox"/>
<b>Efficientamento energetico edifici scolastici in via Archimede, via Buonarroti, via Puccini e via Tiziano (€ 600.000,00)</b> - Collaudo lavori entro il 31/12	<input type="checkbox"/>	<input type="checkbox"/>
<b>Messa in sicurezza strade comunali (€ 800.000,00)</b> - Collaudo lavori entro il 31/12	<input type="checkbox"/>	<input type="checkbox"/>
<b>Adeguamento sismico spogliatoi palestra Comunale di via Garibaldi</b> - Affidamento incarico progettazione entro il 31/12	<input type="checkbox"/>	<input type="checkbox"/>
<b>Realizzazione di 24 minicappelle - 8° lotto</b> - Affidamento incarico progettazione entro il 31/12	<input type="checkbox"/>	<input type="checkbox"/>
<b>Manutenzione straordinaria e riqualificazione risalita e piazza Umberto I</b> - Inizio lavori entro il 31/10	<input type="checkbox"/>	<input type="checkbox"/>
<b>Messa in sicurezza di strade, patrimonio comunale e arredo urbano</b> - Collaudo lavori entro il 31/12	<input type="checkbox"/>	<input type="checkbox"/>
<b>Manutenzione straordinaria e di valorizzazione finalizzati alla rigenerazione urbana anche degli arredi</b> - Collaudo lavori entro il 31/12	<input type="checkbox"/>	<input type="checkbox"/>



# COMUNE DI SANT'EGIDIO ALLA VIBRATA

(Provincia di Teramo) – Part. IVA:00196900674 - Tel. 0861 /846511

UFFICIO DEL SINDACO

E-mail: sindaco@comune.santegidioallavibrata.te.it - Pec: pcertificata@pec.comune.santegidioallavibrata.te.it

OGGETTO: Obiettivi Comando Polizia Locale Anno 2023

N°	OBIETTIVI	verifica	
		SI	NO
1	Predisposizione di un Regolamento di Polizia Urbana Entro 31.12.2023	<input type="checkbox"/>	<input type="checkbox"/>
2	Rilievo sul territorio Comunale (Capoluogo e frazioni) di segnaletica mancante e/o deteriorata (integrazione attività svolta anno 2022) entro il: 31/12/2023	<input type="checkbox"/>	<input type="checkbox"/>
3	Intensificazione dell'attività di controllo soste su zone particolarmente sensibili e caratterizzate da traffico intenso; entro il: 31/12/2023	<input type="checkbox"/>	<input type="checkbox"/>
4	Previdenza complementare ex art. 208 cds. Predisposizione atti ai fini della liquidazione a favore del personale del Comando di Polizia Locale quota proventi sanzione codice della strada anno 2022 sul fondo Perseo Sirio Entro il: 31/12/2023	<input type="checkbox"/>	<input type="checkbox"/>
5	Predisposizione di un Regolamento Comunale per utilizzo di foto trappola finalizzato al contrasto dell'abbandono incontrollato di rifiuti Entro il 31.12.2023	<input type="checkbox"/>	<input type="checkbox"/>

COMUNE DI SANTEGIDIO ALLA VIBRATA

**Elenco delle voci di bilancio**

Piano Esecutivo di Gestione

Raggruppamento per RESPONSABILE

Esercizio : 2023

Voci di : ENTRATA

Codifica - Descrizione - Responsabile	Iniziale		Variazioni	Stanziamiento	Prenotato	Accertato	Disponibilita'	Reversali	Residuo	Prossimi documenti	Disponibilita' su accertato	
	A	B									F = C-D-E	G
10101.06.0010000	CP	1.760.000,00	0,00	1.760.000,00	0,00	1.184.339,80	575.660,20	854.380,18	329.959,62	0,00	329.959,62	
CAP 100 - IMPOSTA MUNICIPALE PROPRIA	CS	2.767.922,22	-970.924,80	1.796.997,42		36.997,42		36.997,42	0,00	0,00	0,00	
					TOT	1.221.337,22		891.377,60	329.959,62	0,00	329.959,62	
10101.06.0010001	CP	100.000,00	0,00	100.000,00	0,00	103.492,09	-3.492,09	100.844,83	2.647,26	0,00	2.647,26	
CAP 101 - IMPOSTA MUNICIPALE PROPRIA - GETTITO ARRETRATO	CS	93.183,09	8.105,68	101.288,77		1.288,77		1.288,77	0,00	0,00	0,00	
					TOT	104.780,86		102.133,60	2.647,26	0,00	2.647,26	
10101.16.0023001	CP	800.000,00	0,00	800.000,00	0,00	533.000,00	267.000,00	453.894,70	79.105,30	0,00	79.105,30	
CAP 210 - ADDIZIONALE COMUNALE IRPEF (D. LGS. 360/98)	CS	1.155.134,54	-354.201,15	800.933,39		933,39		933,39	0,00	0,00	0,00	
					TOT	533.933,39		454.828,09	79.105,30	0,00	79.105,30	



Codifica - Descrizione - Responsabile	Iniziale		Variazioni		Stanziamiento		Prenotato		Accertato		Disponibilita'		Reversali		Residuo		Prossimi documenti		Disponibilita' su accertato	
	CP	CS	A	B	C = A+B	D	E	F = C-D-E	G	H = E-G	I	L = H-I								
10101.60.0049000	CP		1.425.557,00	0,00	1.425.557,00	0,00	CP	550.159,10	875.398,90	507.057,22	43.100,88	0,00	43.100,88	0,00		0,00		0,00		0,00
CAP 490 - TASSA SUI RIFIUTI	CS		2.617.577,01	297.097,01	2.914.674,02		RS	1.489.117,02		236.213,98	1.252.903,04	0,00	1.252.903,04	0,00		0,00		0,00		1.252.903,04
	TOT						TOT	2.039.275,12		743.271,20	1.296.003,92	0,00	1.296.003,92	0,00		0,00		0,00		1.296.003,92
10101.60.0049001	CP		0,00	0,00	0,00	0,00	CP	0,00	0,00	0,00	0,00	0,00	0,00	0,00		0,00		0,00		0,00
CAP 491 - TASSA SUI RIFIUTI - GETTITO ARRETRATO	CS		131.140,68	-20.000,00	111.140,68		RS	111.140,68		0,00	111.140,68	0,00	111.140,68	0,00		0,00		0,00		111.140,68
	TOT						TOT	111.140,68		0,00	111.140,68	0,00	111.140,68	0,00		0,00		0,00		111.140,68
10101.61.0050001	CP		0,00	0,00	0,00	0,00	CP	0,00	0,00	0,00	0,00	0,00	0,00	0,00		0,00		0,00		0,00
CAP 501 - TRIBUTO COMUNALE SUI RIFIUTI E SUI SERVIZI - GETTITO ARRETRATO	CS		39.538,54	0,00	39.538,54		RS	39.538,54		0,00	39.538,54	0,00	39.538,54	0,00		0,00		0,00		39.538,54
	TOT						TOT	39.538,54		0,00	39.538,54	0,00	39.538,54	0,00		0,00		0,00		39.538,54
10101.98.0049002	CP		0,00	0,00	0,00	0,00	CP	0,00	0,00	0,00	0,00	0,00	0,00	0,00		0,00		0,00		0,00
CAP 490 - TASSA SUI RIFIUTI	CS		354.951,67	-12.062,13	342.889,54		RS	342.889,54		8.568,06	334.321,48	0,00	334.321,48	0,00		0,00		0,00		334.321,48
	TOT						TOT	342.889,54		8.568,06	334.321,48	0,00	334.321,48	0,00		0,00		0,00		334.321,48
10101.98.0050002	CP		0,00	0,00	0,00	0,00	CP	0,00	0,00	0,00	0,00	0,00	0,00	0,00		0,00		0,00		0,00
CAP 500 - TRIBUTO COMUNALE SUI RIFIUTI E SUI SERVIZI	CS		143.027,44	-7.427,61	135.599,83		RS	135.599,83		2.297,82	133.302,21	0,00	133.302,21	0,00		0,00		0,00		133.302,21
	TOT						TOT	135.599,83		2.297,82	133.302,21	0,00	133.302,21	0,00		0,00		0,00		133.302,21
10104.08.0052001	CP		0,00	0,00	0,00	0,00	CP	0,00	0,00	0,00	0,00	0,00	0,00	0,00		0,00		0,00		0,00
CAP 520 - TASSA SMALTIMENTO RIFIUTI URBANI	CS		93.553,14	-29.571,56	63.981,58		RS	63.981,58		1.523,37	62.458,21	0,00	62.458,21	0,00		0,00		0,00		62.458,21
	TOT						TOT	63.981,58		1.523,37	62.458,21	0,00	62.458,21	0,00		0,00		0,00		62.458,21
10301.01.0054002	CP		1.282.971,00	-6.787,07	1.276.183,93	0,00	CP	793.607,47	482.576,46	793.607,47	0,00	0,00	0,00	0,00		0,00		0,00		0,00
CAP 540 - FONDO SPERIMENTALE DI RIEQUILIBRIO FONDO SQUADRETTA COMUNALE	CS		1.282.971,00	-6.787,07	1.276.183,93		RS	0,00		0,00	0,00	0,00	0,00	0,00		0,00		0,00		0,00
	TOT						TOT	793.607,47	482.576,46	793.607,47	0,00	0,00	0,00	0,00		0,00		0,00		0,00
20101.01.0076005	CP		12.505,63	0,00	12.505,63	0,00	CP	0,00	12.505,63	0,00	0,00	0,00	0,00	0,00		0,00		0,00		0,00
CAP 7605 - TRASFERIMENTI STATALI - CONTRIBUTO MENSE SCOLASTICHE	CS		12.505,63	0,00	12.505,63		RS	0,00		0,00	0,00	0,00	0,00	0,00		0,00		0,00		0,00
	TOT						TOT	0,00	12.505,63	0,00	0,00	0,00	0,00	0,00		0,00		0,00		0,00
20101.01.0076010	CP		711,61	-401,78	309,83	0,00	CP	309,83	0,00	309,83	0,00	0,00	0,00	0,00		0,00		0,00		0,00
CAP 7610 - TRASFERIMENTI STATALI - CINQUE PER MILLE GETTITO IRPEF	CS		711,61	-401,78	309,83		RS	0,00		0,00	0,00	0,00	0,00	0,00		0,00		0,00		0,00
	TOT						TOT	309,83	0,00	309,83	0,00	0,00	0,00	0,00		0,00		0,00		0,00
20101.01.0076012	CP		6.719,53	0,00	6.719,53	0,00	CP	0,00	6.719,53	0,00	0,00	0,00	0,00	0,00		0,00		0,00		0,00
CAP 7612 - TRASFERIMENTI STATALI - CONTRIBUTO PER SERVIZIO SMALTIMENTO E RACCOLTA RIFIUTI DELLE ISTITUZIONI SCOLASTICHE	CS		6.719,53	0,00	6.719,53		RS	0,00		0,00	0,00	0,00	0,00	0,00		0,00		0,00		0,00
	TOT						TOT	0,00	6.719,53	0,00	0,00	0,00	0,00	0,00		0,00		0,00		0,00

Codifica - Descrizione - Responsabile	Iniziale		Variazioni		Stanziamiento	Prenotato	Accertato	Disponibilita'	Reversali	Residuo	Prossimi documenti	Disponibilita' su accertato
	A	B	C = A+B	D								
20101.01.0076015	CP	8.804,71	0,00	0,00	8.804,71	0,00	8.804,71	0,00	8.804,71	0,00	0,00	0,00
CAP 7615 - TRASFERIMENTI STATALI - RIMBORSO MINOR GETTITO IMU	CS	8.804,71	0,00	8.804,71			0,00	0,00	0,00	0,00	0,00	0,00
	TOT			8.804,71			8.804,71		8.804,71		0,00	0,00
20101.01.0076021	CP	21.947,95	0,00	21.947,95	0,00	0,00	21.947,95	0,00	21.947,95	0,00	0,00	0,00
CAP 7621 - TRASFERIMENTI STATALI - TRASFERIMENTI COMPENSATIVI MINORI INTROITI ADDIZIONALE IRPEF	CS	21.947,95	0,00	21.947,95			0,00	0,00	0,00	0,00	0,00	0,00
	TOT			21.947,95			21.947,95		21.947,95		0,00	0,00
20101.01.0076022	CP	10.387,65	0,00	10.387,65	0,00	0,00	10.387,65	0,00	10.387,65	0,00	0,00	0,00
CAP 7622 - TRASFERIMENTI STATALI - CONTRIBUTI COMPENSATIVI IMU COLTIVATORI DIRETTI	CS	10.387,65	0,00	10.387,65			0,00	0,00	0,00	0,00	0,00	0,00
	TOT			10.387,65			10.387,65		10.387,65		0,00	0,00
20101.01.0076025	CP	25.907,05	0,00	25.907,05	0,00	0,00	25.907,05	0,00	25.907,05	0,00	0,00	0,00
CAP 7625 - TRASFERIMENTI STATALI - CONTRIBUTO COMPENSATIVO IMU IMMOBILI AD USO PRODUTTIVO	CS	25.907,05	0,00	25.907,05			0,00	0,00	0,00	0,00	0,00	0,00
	TOT			25.907,05			25.907,05		25.907,05		0,00	0,00
20101.01.0076026	CP	1.577,26	0,00	1.577,26	0,00	0,00	1.577,26	0,00	1.577,26	0,00	0,00	0,00
CAP 7626 - TRASFERIMENTI STATALI - CONTRIBUTO PER CRITICITA' GETTITO IMU E TASI (ART.3 C.1 DPCM 10/03/2017)	CS	1.577,26	0,00	1.577,26			0,00	0,00	0,00	0,00	0,00	0,00
	TOT			1.577,26			1.577,26		1.577,26		0,00	0,00
20101.01.0076027	CP	896,78	0,00	896,78	0,00	0,00	896,78	0,00	896,78	0,00	0,00	0,00
CAP 7627 - TRASFERIMENTI STATALI - RISTORO IMU AGRICOLA (ART.3 C.3 DPCM 10/03/2017)	CS	896,78	0,00	896,78			0,00	0,00	0,00	0,00	0,00	0,00
	TOT			896,78			896,78		896,78		0,00	0,00
20101.01.0076028	CP	4.588,00	0,00	4.588,00	0,00	0,00	4.588,00	0,00	4.588,00	0,00	0,00	0,00
CAP 7628 - TRASFERIMENTI STATALI - CONTRIBUTO COMPENSATIVO PER MINORI INTROITI DI IMPOSTE COMUNALI (ART.9-BIS D.L. N.472/014)	CS	9.176,00	0,00	9.176,00			4.588,00	0,00	0,00	4.588,00	0,00	4.588,00
	TOT			4.588,00			4.588,00		4.588,00		0,00	4.588,00
20101.01.0076029	CP	2.724,35	0,00	2.724,35	0,00	0,00	2.724,35	0,00	2.724,35	0,00	0,00	0,00
CAP 7629 - TRASFERIMENTI STATALI - CONTRIBUTO RISTORO TASI FINANZIAMENTO PIANI SICUREZZA (ART.1 COMMA 883 L. N.145/2018)	CS	2.724,35	0,00	2.724,35			0,00	0,00	0,00	0,00	0,00	0,00
	TOT			2.724,35			2.724,35		2.724,35		0,00	0,00
20101.01.0076034	CP	0,00	20.000,00	20.000,00	0,00	0,00	0,00	20.000,00	0,00	0,00	0,00	0,00
CAP 7634 - TRASFERIMENTI STATALI - FONDO PER GLI INTERVENTI PER IL POTENZIAMENTO DEI CENTRI ESTIVI ETC. (ART.105 D.L. N.54/2020)	CS	0,00	20.000,00	20.000,00			0,00	0,00	0,00	0,00	0,00	0,00
	TOT			20.000,00			0,00	20.000,00	0,00	0,00	0,00	0,00

Codifica - Descrizione - Responsabile	Iniziale		Variazioni		Stanziamiento		Prenotato		Accertato		Disponibilita'		Reversali		Residuo		Prossimi documenti		Disponibilita' su accertato		
	A	B	C = A+B	D	E	F = C-D-E	G	H = E-G	I	L = H-I											
20101.01.0076036 CAP 7636 - TRASFERIMENTI STATALI - FONDO RISTORO MINORI ENTRATE COSAP (ART.181 C.5 D.L. N.34/2020)	CP	0,00	0,00	0,00	0,00	0,00	0,00	0,00	0,00	0,00	0,00	0,00	0,00	0,00	0,00	0,00	0,00	0,00	0,00	0,00	
	CS	-7.762,09	7.762,09																		
	TOT																				
20101.01.0076044 CAP 7644 - TRASFERIMENTI STATALI - CONTRIBUTO ENERGIA ART.27 COMMA 2 D.L.17/2022	CP	16.913,67	37.674,34	54.588,01	0,00	16.913,67	37.674,34	0,00	16.913,67	37.674,34	0,00	0,00	16.913,67	0,00	0,00	0,00	0,00	0,00	0,00	0,00	
	CS	16.913,67	37.674,34	54.588,01		0,00			0,00				0,00					0,00			0,00
	TOT																				
20101.01.0076045 CAP 7645 - TRASFERIMENTI STATALI - L.234/2021 ART1 COMMI DA 513 A 587 - INDEENNITA' AMMINISTRATORI	CP	36.526,00	0,00	36.526,00	0,00	0,00	0,00	0,00	0,00	0,00	36.526,00	0,00	0,00	0,00	0,00	0,00	0,00	0,00	0,00	0,00	
	CS	36.526,00	0,00	36.526,00		0,00			0,00				0,00					0,00			0,00
	TOT																				
20101.01.0076048 CAP 7648 - TRASFERIMENTI STATALI - ESENZIONE DELLA TASI PER GLI IMMOBILI COSTRUITI E DESTINATI ALLA VENDITA NON LOCALI	CP	2.197,56	0,00	2.197,56	0,00	2.197,56	0,00	0,00	2.197,56	0,00	0,00	0,00	2.197,56	0,00	0,00	0,00	0,00	0,00	0,00	0,00	
	CS	2.197,56	0,00	2.197,56		0,00			0,00				0,00					0,00			0,00
	TOT																				
20101.01.0076049 CAP 7649 - TRASFERIMENTI STATALI - FONDI PNRR PER DIGITALIZZAZIONE INNOVAZIONE E SICUREZZA NELLA PUBBLICA AMMINISTRAZIONE	CP	364.830,00	0,00	364.830,00	0,00	25.986,00	338.844,00	0,00	25.986,00	338.844,00	0,00	0,00	25.986,00	0,00	0,00	25.986,00	0,00	0,00	0,00	25.986,00	
	CS	364.830,00	0,00	364.830,00		0,00			0,00				0,00			0,00		0,00			0,00
	TOT																				
20101.01.0076050 CAP 7650 - TRASFERIMENTI STATALI - FONDO MINCRI STRANIERI NON ACCOMPAGNATI	CP	0,00	43.512,00	43.512,00	0,00	0,00	43.512,00	0,00	0,00	43.512,00	0,00	0,00	0,00	0,00	0,00	0,00	0,00	0,00	0,00	0,00	
	CS	0,00	43.512,00	43.512,00		0,00			0,00				0,00			0,00		0,00			0,00
	TOT																				
20101.02.0187000 CAP 1870 - TRASFERIMENTI EX ARTO TERAMANO N.S (DAL 2020 GESTIONE RUZZO RETI SPA)	CP	0,00	0,00	0,00	0,00	0,00	0,00	0,00	0,00	0,00	0,00	0,00	0,00	0,00	0,00	0,00	0,00	0,00	0,00	0,00	
	CS	255.400,46	0,00	255.400,46		255.400,46			255.400,46				255.400,46			255.400,46		0,00			255.400,46
	TOT																				
20101.02.0205000 CAP 2050 - CONTRIBUTO PROVINCIALE PER SERVIZI DI TRASPORTO SCOLASTICO A FAVORE DI STUDENTI DIVERSAMENTE ABILI (L. CAP.806)	CP	2.000,00	-2.000,00	0,00	0,00	0,00	0,00	0,00	0,00	0,00	0,00	0,00	0,00	0,00	0,00	0,00	0,00	0,00	0,00	0,00	
	CS	2.000,00	-2.000,00	0,00		0,00			0,00				0,00			0,00		0,00			0,00
	TOT																				
20101.02.0205001 CAP 2051 - CONTRIBUTO REGIONALE PER SERVIZI DI TRASPORTO SCOLASTICO A FAVORE DI STUDENTI DIVERSAMENTE ABILI (L. CAP.806/2)	CP	0,00	1.660,00	1.660,00	0,00	1.660,00	0,00	0,00	1.660,00	0,00	0,00	0,00	1.660,00	0,00	0,00	0,00	0,00	0,00	0,00	0,00	
	CS	0,00	1.660,00	1.660,00		0,00			0,00				0,00			0,00		0,00			0,00
	TOT																				

Codifica - Descrizione - Responsabile	Iniziale		Variazioni		Stanziamiento		Prenotato		Accertato		Disponibilita'		Reversali		Residuo		Prossimi documenti		Disponibilita' su accertato			
	CP	CS	A	B	C = A+B	D	CP	RS	TOT	E	F = C-D-E	G	H = E-G	I	L = H-I	CP	RS	TOT	CP	RS	TOT	
20101.02.0208001 CAP 20801 - CONTRIBUTO UNIONE DI COMUNI A VALERE SUL FONDO SVILUPPO COESIONE	CP	CS	0,00 56.784,00	0,00 -56.784,00	0,00 0,00	0,00 0,00	0,00 RS	0,00 TOT	0,00 0,00	0,00 0,00	0,00 0,00	0,00 0,00	0,00 0,00	0,00 0,00	0,00 0,00	0,00 0,00	0,00 0,00	0,00 0,00	0,00 0,00	0,00 0,00	0,00 0,00	
20101.02.0209000 CAP 20800 - CONTRIBUTO UNIONE DI COMUNI A VALERE SUL FONDO PER LA LOTTA ALLA POVERTA' E ALL' ESCLUSIONE SOCIALE	CP	CS	0,00 8.100,53	0,00 0,00	0,00 8.100,53	0,00 0,00	0,00 RS	0,00 TOT	0,00 8.100,53	0,00 8.100,53	0,00 0,00	0,00 0,00	0,00 0,00	0,00 0,00	0,00 0,00	0,00 0,00	0,00 0,00	0,00 0,00	0,00 0,00	0,00 0,00	0,00 0,00	0,00 0,00
30100.02.0260001 CAP 26001 - PROVENTI DALLA CERTIFICAZIONE	CP	CS	3.500,00 3.531,29	1.500,00 1.468,71	5.000,00 5.000,00	0,00 0,00	0,00 RS	0,00 TOT	4.137,48 4.137,48	862,52 0,00	4.137,48 4.137,48	0,00 0,00	0,00 0,00	0,00 0,00	0,00 0,00	0,00 0,00	0,00 0,00	0,00 0,00	0,00 0,00	0,00 0,00	0,00 0,00	0,00 0,00
30100.02.0260002 CAP 26002 - DIRITTI DI SEGRETERIA - STIPULA CONTRATTI	CP	CS	2.000,00 2.000,00	0,00 0,00	2.000,00 2.000,00	0,00 0,00	0,00 RS	0,00 TOT	0,00 0,00	2.000,00 0,00	0,00 0,00	0,00 0,00	0,00 0,00	0,00 0,00	0,00 0,00	0,00 0,00	0,00 0,00	0,00 0,00	0,00 0,00	0,00 0,00	0,00 0,00	0,00 0,00
30100.02.0266000 CAP 26600 - DIRITTI SUGLI ATTI DELLO STATO CIVILE	CP	CS	0,00 -42,50	0,00 42,50	0,00 0,00	0,00 0,00	0,00 RS	0,00 TOT	0,00 0,00	0,00 0,00	0,00 0,00	0,00 0,00	0,00 0,00	0,00 0,00	0,00 0,00	0,00 0,00	0,00 0,00	0,00 0,00	0,00 0,00	0,00 0,00	0,00 0,00	0,00 0,00
30100.02.0286000 CAP 28600 - PROVENTI REFEZIONE SCUOLA MATERNA	CP	CS	80.000,00 81.284,22	-25.000,00 -12.611,28	55.000,00 68.672,93	0,00 0,00	0,00 RS	0,00 TOT	34.360,00 13.672,93	20.640,00 48.032,93	34.360,00 48.032,93	0,00 0,00	126,27 0,00	0,00 0,00	0,00 0,00	0,00 0,00	0,00 0,00	0,00 0,00	0,00 0,00	0,00 0,00	0,00 0,00	126,27 126,27
30100.02.0287000 CAP 28700 - PROVENTI REFEZIONE SCUOLA ELEMENTARE	CP	CS	34.000,00 37.293,37	-10.000,00 -3.527,87	24.000,00 33.765,50	0,00 0,00	0,00 RS	0,00 TOT	15.000,00 9.765,50	9.000,00 24.765,50	15.000,00 24.765,50	0,00 0,00	217,78 0,00	0,00 0,00	0,00 0,00	0,00 0,00	0,00 0,00	0,00 0,00	0,00 0,00	0,00 0,00	0,00 0,00	217,78 217,78
30100.02.0288000 CAP 28800 - PROVENTI COLONIA ESTIVA	CP	CS	8.000,00 10.795,00	0,00 -1.445,00	8.000,00 9.350,00	0,00 0,00	0,00 RS	0,00 TOT	7.200,00 1.350,00	800,00 8.550,00	7.200,00 8.550,00	0,00 0,00	193,00 0,00	0,00 0,00	0,00 0,00	0,00 0,00	0,00 0,00	0,00 0,00	0,00 0,00	0,00 0,00	0,00 0,00	193,00 193,00
30100.02.0289000 CAP 28900 - PROVENTI CENTRI ESTIVI	CP	CS	0,00 0,00	4.500,00 4.500,00	4.500,00 4.500,00	0,00 0,00	0,00 RS	0,00 TOT	5.200,00 0,00	-700,00 5.200,00	5.200,00 5.200,00	0,00 0,00	70,00 0,00	0,00 0,00	0,00 0,00	0,00 0,00	0,00 0,00	0,00 0,00	0,00 0,00	0,00 0,00	0,00 0,00	70,00 70,00
30100.02.0290000 CAP 29000 - PROVENTI TRASPORTO ALUNNI	CP	CS	23.000,00 34.088,08	0,00 -6.432,08	23.000,00 27.556,00	0,00 0,00	0,00 RS	0,00 TOT	12.293,00 4.656,00	10.707,00 16.207,00	12.293,00 16.207,00	0,00 0,00	710,00 32,00	0,00 0,00	0,00 0,00	0,00 0,00	0,00 0,00	0,00 0,00	0,00 0,00	0,00 0,00	0,00 0,00	710,00 32,00

COMUNE DI SANTEGIDIO ALLA VIBRATA

Elenco dei capitoli

Codifica - Descrizione - Responsabile	Iniziale		Variazioni		Stanziamiento		Prenotato		Accertato		Disponibilita'		Reversali		Residuo		Prossimi documenti		Disponibilita' su accertato		
	CP	CS	A	B	C = A+B	D	E	F = C-D-E	G	H = E-G	I	L = H-I									
30100.02.0308000 CAP 3030 - PROVENTI SERVIZI CIMITERIAI (RINNOVO CONCESSIONI E DIRITTI VARI)	CP	CS	10.000,00 14.762,67	5.000,00 4.634,49	15.000,00 19.397,16	0,00	11.699,16 4.397,16 16.096,34	3.300,82	11.314,18	385,00	0,00	385,00	0,00	0,00	0,00	0,00	0,00	0,00	0,00	385,00	3.292,53 3.677,53
30100.02.0312000 CAP 3120 - PROVENTI ILLUMINAZIONI VOTIVE	CP	CS	53.000,00 47.535,00	0,00 25.325,00	53.000,00 72.860,00	0,00	25.480,00 19.860,00 45.340,00	27.520,00	25.480,00	0,00	0,00	0,00	0,00	0,00	0,00	0,00	0,00	0,00	0,00	0,00	15.720,00 15.720,00
30100.02.0334000 CAP 3340 - PROVENTI ASILO NIDO	CP	CS	54.000,00 53.693,70	0,00 5.800,13	54.000,00 59.293,83	0,00	48.913,55 5.293,83 52.207,38	7.086,45	38.971,02	7.942,53	0,00	7.942,53	0,00	0,00	0,00	0,00	0,00	0,00	0,00	0,00	7.942,53 7.942,53
30100.02.0334001 CAP 3341 - PROVENTI REFEZIONE ASILO NIDO	CP	CS	15.000,00 15.139,68	0,00 1.280,41	15.000,00 16.420,09	0,00	12.745,59 1.420,09 14.165,68	2.254,41	10.454,05	2.291,54	0,00	2.291,54	0,00	0,00	0,00	0,00	0,00	0,00	0,00	0,00	2.291,54 2.291,54
30100.02.0336001 CAP 3361 - PROVENTI PISCINA COMUNALE	CP	CS	35.000,00 71.615,43	5.000,00 -478,00	40.000,00 71.137,43	0,00	40.790,50 31.137,43 71.927,93	-790,50	36.160,50	4.630,00	0,00	4.630,00	0,00	0,00	0,00	0,00	0,00	0,00	0,00	0,00	4.630,00 20.738,93 25.368,93
30100.02.0336002 CAP 3362 - PROVENTI CAMPI DA TENNIS	CP	CS	1.200,00 1.200,00	0,00 0,00	1.200,00 1.200,00	0,00	0,00 0,00 0,00	1.200,00	0,00	0,00	0,00	0,00	0,00	0,00	0,00	0,00	0,00	0,00	0,00	0,00	0,00 0,00 0,00
30100.02.0336003 CAP 3363 - PROVENTI CAMPI SPORTIVI COMUNALI	CP	CS	7.500,00 11.832,47	0,00 2.774,05	7.500,00 14.606,52	0,00	4.510,46 7.106,52 11.616,98	2.989,54	4.252,23	258,23	0,00	258,23	0,00	0,00	0,00	0,00	0,00	0,00	0,00	0,00	258,23 3.067,39 3.325,62
30100.02.0336005 CAP 3365 - PROVENTI CAMPI DA CALCETTO	CP	CS	200,00 200,00	0,00 0,00	200,00 200,00	0,00	0,00 0,00 0,00	200,00	0,00	0,00	0,00	0,00	0,00	0,00	0,00	0,00	0,00	0,00	0,00	0,00	0,00 0,00 0,00
30100.02.0336006 CAP 3368 - PROVENTI BOCCIODROMO	CP	CS	1.200,00 2.400,00	0,00 1.200,00	1.200,00 3.600,00	0,00	0,00 2.400,00 2.400,00	1.200,00	0,00	0,00	0,00	0,00	0,00	0,00	0,00	0,00	0,00	0,00	0,00	0,00	0,00 2.400,00 2.400,00
30100.02.0345000 CAP 3450 - PROVENTI SOGGIORNO VACANZA ANZIANI	CP	CS	5.000,00 5.000,00	0,00 0,00	5.000,00 5.000,00	0,00	3.200,00 0,00 3.200,00	1.800,00	2.350,00	850,00	0,00	850,00	0,00	0,00	0,00	0,00	0,00	0,00	0,00	0,00	850,00 0,00 850,00

Codifica - Descrizione - Responsabile	Iniziale		Variazioni		Stanziamiento		Prenotato		Accertato		Disponibilita'		Reversall		Residuo		Prossimi documenti		Disponibilita' su accertato	
	A	B	C = A+B	D	E	F = C-D-E	G	H = E-G	I	L = H-I										
30100.03.0045000 CAP 450 - CANONE OCCUPAZIONE TEMPORANEA SPAZI ED AREE PUBBLICHE	CP 0,00	0,00	0,00	0,00	0,00	0,00	0,00	0,00	0,00	0,00	0,00	0,00	0,00	0,00	0,00	0,00	0,00	0,00	0,00	0,00
	CS 75,00	0,00	75,00		75,00				75,00			75,00		0,00		75,00		0,00		75,00
	TOT				75,00				75,00			75,00		0,00		75,00		0,00		75,00
30100.03.0048000 CAP 480 - CANONE PATRIMONIALE DI CONCESSIONE AUTORIZZAZIONE O ESPOSIZIONE PUBBLICITARIA	CP 77.200,00	6.000,00	83.200,00	0,00	82.837,36	362,64	80.571,95	0,00	812,00	0,00	812,00	2.265,41	0,00	81.383,95	0,00	2.265,41	0,00	0,00	0,00	2.265,41
	CS 81.929,14	2.082,86	84.012,00		83.649,36				812,00		812,00	0,00		81.383,95		2.265,41		0,00		2.265,41
	TOT				83.649,36				812,00		812,00	362,64		81.383,95		2.265,41		0,00		2.265,41
30100.03.0378000 CAP 37800 - SOVRACANONI ELETTRICI	CP 29.458,44	0,00	29.458,44	0,00	8.935,03	20.523,41	8.935,03	0,00	0,00	0,00	0,00	0,00	0,00	8.935,03	0,00	0,00	0,00	0,00	0,00	0,00
	CS 50.390,08	-20.931,64	29.458,44		8.935,03				0,00		0,00	0,00		8.935,03		0,00		0,00	0,00	0,00
	TOT				8.935,03				0,00		0,00	0,00		8.935,03		0,00		0,00	0,00	0,00
30100.03.0380000 CAP 3800 - CANONE DI CONCESSIONE PISCINA COMUNALE	CP 40.000,00	4.495,12	44.495,12	0,00	0,00	44.495,12	0,00	0,00	0,00	0,00	44.495,12	0,00	0,00	0,00	0,00	0,00	0,00	0,00	0,00	0,00
	CS 40.000,00	4.495,12	44.495,12		0,00				0,00		44.495,12	0,00		0,00		0,00		0,00	0,00	0,00
	TOT				0,00				0,00		44.495,12	0,00		0,00		0,00		0,00	0,00	0,00
30300.02.0420000 CAP 4200 - INTERESSI SULLE GIACENZE DI CASSA C/O CASSA DD.PP.	CP 500,00	0,00	500,00	0,00	56,85	443,15	56,85	0,00	0,00	0,00	443,15	0,00	0,00	56,85	0,00	0,00	0,00	0,00	0,00	0,00
	CS 500,00	0,00	500,00		56,85				0,00		443,15	0,00		56,85		0,00		0,00	0,00	0,00
	TOT				56,85				0,00		443,15	0,00		56,85		0,00		0,00	0,00	0,00
30400.03.0425000 CAP 4250 - UTILE FARMACIA	CP 39.837,20	-9.776,00	30.061,20	0,00	30.061,20	0,00	30.061,20	0,00	0,00	0,00	0,00	0,00	0,00	30.061,20	0,00	0,00	0,00	0,00	0,00	0,00
	CS 39.837,20	-9.776,00	30.061,20		30.061,20				0,00		0,00	0,00		30.061,20		0,00		0,00	0,00	0,00
	TOT				30.061,20				0,00		0,00	0,00		30.061,20		0,00		0,00	0,00	0,00
30400.03.0425001 CAP 4251 - UTILE POLISERVICE	CP 0,00	0,00	0,00	0,00	0,00	0,00	0,00	0,00	0,00	0,00	0,00	0,00	0,00	0,00	0,00	0,00	0,00	0,00	0,00	0,00
	CS 1.139,11	0,00	1.139,11		1.139,11				1.139,11		1.139,11	0,00		190,24		948,87		0,00		948,87
	TOT				1.139,11				1.139,11		1.139,11	0,00		190,24		948,87		0,00		948,87
30400.99.0422000 CAP 4220 - INTERESSI SULLE GIACENZE DI CASSA C/O TESORERIA COMUNALE	CP 150,00	0,00	150,00	0,00	0,00	150,00	0,00	0,00	0,00	0,00	150,00	0,00	0,00	0,00	0,00	0,00	0,00	0,00	0,00	0,00
	CS 150,00	0,00	150,00		0,00				0,00		150,00	0,00		0,00		0,00		0,00	0,00	0,00
	TOT				0,00				0,00		150,00	0,00		0,00		0,00		0,00	0,00	0,00
30400.99.0423001 CAP 4230 - INTERESSI SULLE GIACENZE DI CASSA C/O TESORERIA PROVINCIALE	CP 500,00	0,00	500,00	0,00	1,95	498,05	1,95	0,00	0,00	0,00	498,05	0,00	0,00	1,95	0,00	0,00	0,00	0,00	0,00	0,00
	CS 500,00	0,00	500,00		1,95				0,00		498,05	0,00		1,95		0,00		0,00	0,00	0,00
	TOT				1,95				0,00		498,05	0,00		1,95		0,00		0,00	0,00	0,00
30500.99.0179002 CAP 1792 - CONTRIBUTO FONDAZIONE TERCIAS PER PROGETTI DI ASSISTENZA IN AMBITO SOCIALE (U. CAP. 18710)	CP 0,00	3.000,00	3.000,00	0,00	0,00	3.000,00	0,00	0,00	0,00	0,00	3.000,00	0,00	0,00	0,00	0,00	0,00	0,00	0,00	0,00	0,00
	CS 0,00	3.000,00	3.000,00		0,00				0,00		3.000,00	0,00		0,00		0,00		0,00	0,00	0,00
	TOT				0,00				0,00		3.000,00	0,00		0,00		0,00		0,00	0,00	0,00

Codifica - Descrizione - Responsabile	Iniziale		Variazioni		Stanziamiento		Prenotato		Accertato		Disponibilita'		Reversali		Residuo		Prossimi documenti		Disponibilita' su accertato	
	A	B	C = A+B	D	E	F = C-D-E	G	H = E-G	I	L = H-I										
30500.99.0252001 CAP 2520 - RIMBORSO SPESE NOTIFICHE ATTI DA ALTRI ENTI	CP 500,00	CS 500,00	0,00	0,00	0,00	0,00	0,00	0,00	0,00	0,00	0,00	0,00	0,00	0,00	0,00	0,00	0,00	0,00	0,00	0,00
30500.99.0252002 CAP 4550 - RECUPERI E RIMBORSI DIVERSI	CP 10.000,00	CS 33.487,52	5.000,00	0,00	5.000,00	0,00	2.526,14	0,00	2.526,14	2.526,14	2.473,88	0,00	0,00	2.526,14	0,00	0,00	0,00	0,00	0,00	0,00
			-5.000,00		27.099,64		22.099,64		6.653,38	6.653,38	15.446,26			15.446,26						15.446,26
			-6.397,88		24.525,78		24.525,78		9.179,52	9.179,52	15.446,26			15.446,26						15.446,26
30500.99.0451000 CAP 4510 - IVA SU SPLIT PAYMENT SERVIZI COMMERCIALI (ART.17 TER D.P.R. N.633/1972)	CP 100.000,00	CS 100.000,00	40.000,00	0,00	140.000,00	0,00	125.996,53	0,00	125.996,53	125.996,53	14.003,47	0,00	0,00	0,00	0,00	0,00	0,00	0,00	0,00	0,00
			40.000,00		140.000,00		0,00		0,00	0,00	738,75			261,25						0,00
			-100,42		1.000,00		261,25		261,25	261,25	0,00			0,00					0,00	
30500.99.0459001 CAP 4591 - RECUPERI A CARICO DIPENDENTI - ART.71 LEGGE N.133/2008	CP 1.000,00	CS 1.100,42	0,00	0,00	1.000,00	0,00	261,25	0,00	261,25	261,25	738,75	0,00	0,00	0,00	0,00	0,00	0,00	0,00	0,00	0,00
			0,00		1.000,00		0,00		0,00	0,00	150,00			0,00					0,00	
			0,00		150,00		0,00		0,00	0,00	0,00			0,00					0,00	
30500.99.0461001 CAP 4510 - RECUPERO DANNI DA ASSICURAZIONI	CP 1.000,00	CS 1.000,00	0,00	0,00	1.000,00	0,00	0,00	0,00	0,00	0,00	1.000,00	0,00	0,00	0,00	0,00	0,00	0,00	0,00	0,00	0,00
			0,00		1.000,00		0,00		0,00	0,00	0,00			0,00					0,00	
			4.000,00		4.000,00		6.932,16		6.932,16	6.932,16	4.000,00	0,00	0,00	0,00	0,00	0,00	0,00	0,00	0,00	
30500.99.0463002 CAP 4630 - COMPARTICIPAZIONE SPESE SERVIZI SOCIO-SANITARI	CP 4.000,00	CS 6.932,16	0,00	0,00	4.000,00	0,00	0,00	0,00	0,00	0,00	4.000,00	0,00	0,00	0,00	0,00	0,00	0,00	0,00	0,00	
			4.000,00		10.932,16		6.932,16		6.932,16	6.932,16	0,00	0,00	0,00	0,00	0,00	0,00	0,00	0,00	0,00	
			0,00		50.000,00		0,00		0,00	0,00	50.000,00	0,00	0,00	0,00	0,00	0,00	0,00	0,00	0,00	
30500.99.0512002 CAP 452 - RIMBORSO SPESE PER ELEZIONI	CP 50.000,00	CS 50.000,00	0,00	0,00	50.000,00	0,00	0,00	0,00	0,00	0,00	50.000,00	0,00	0,00	0,00	0,00	0,00	0,00	0,00	0,00	
			0,00		50.000,00		0,00		0,00	0,00	0,00			0,00					0,00	
40400.01.0536001 CAP 5361 - PROVENTI CONCESSIONI CIMITERIALI	CP 70.000,00	CS 86.595,53	5.000,00	0,00	75.000,00	0,00	54.012,88	0,00	54.012,88	54.012,88	20.987,12	0,00	0,00	52.002,88	2.010,00	0,00	0,00	0,00	2.010,00	
			2.925,37		89.520,90		14.520,90		14.520,90	14.520,90	7.062,84	0,00	0,00	7.062,84	7.458,06	0,00	0,00	0,00	7.458,06	
			0,00		230.525,66		68.533,78		68.533,78	68.533,78	59.065,72	0,00	0,00	59.065,72	9.468,06	0,00	0,00	0,00	9.468,06	
40400.01.0536004 CAP 5364 - PROVENTI CONCESSIONI CIMITERIALI (U. CAP. 2732/13)	CP 0,00	CS 431.163,00	0,00	0,00	0,00	0,00	0,00	0,00	0,00	0,00	0,00	0,00	0,00	0,00	0,00	0,00	0,00	0,00	0,00	
			-200.637,34		230.525,66		230.525,66		230.525,66	230.525,66	136.713,73	0,00	0,00	136.713,73	93.811,93	0,00	0,00	0,00	93.811,93	
			0,00		93.811,93		93.811,93		93.811,93	93.811,93	93.811,93	0,00	0,00	93.811,93	0,00	0,00	0,00	0,00	0,00	
			-200.637,34		93.811,93		93.811,93		93.811,93	93.811,93	93.811,93	0,00	0,00	93.811,93	0,00	0,00	0,00	0,00	0,00	
			0,00		93.811,93		93.811,93		93.811,93	93.811,93	93.811,93	0,00	0,00	93.811,93	0,00	0,00	0,00	0,00	0,00	

Codifica - Descrizione - Responsabile	Iniziale		Variazioni		Stanziamiento		Prenotato		Accertato		Disponibilita'		Reversali		Residuo		Prossimi documenti		Disponibilita' su accertato					
	A	B	C = A+B	D	E	F = C-D-E	G	H = E-G	I	L = H-I														
40400.01.0536005 CAP 5365 - PROVENTI CONCESSIONI CIMITERIALI (U. CAP. 2732/14)	CP 0,00	0,00	0,00	0,00	0,00	0,00	0,00	0,00	0,00	0,00	0,00	0,00	0,00	0,00	0,00	0,00	0,00	0,00	0,00	0,00	835.000,00	835.000,00		
	CS 835.000,00	0,00	835.000,00		835.000,00																	0,00	835.000,00	
																							0,00	835.000,00
40400.01.0536006 CAP 5365 - PROVENTI CONCESSIONI CIMITERIALI - MINICAPPELLE (U. CAP.2732/15)	CP 996.000,00	0,00	996.000,00	0,00	0,00	0,00	0,00	0,00	0,00	0,00	996.000,00	0,00	0,00	0,00	0,00	0,00	0,00	0,00	0,00	0,00	0,00	0,00	0,00	
	CS 996.000,00	0,00	996.000,00																				0,00	0,00
																							0,00	0,00
70100.01.0650000 CAP 6500 - ANTICIPAZIONI DI CASSA	CP 150.000,00	0,00	150.000,00	0,00	0,00	0,00	0,00	0,00	0,00	0,00	150.000,00	0,00	0,00	0,00	0,00	0,00	0,00	0,00	0,00	0,00	0,00	0,00	0,00	
	CS 150.000,00	0,00	150.000,00																				0,00	0,00
																							0,00	0,00
90100.01.0690000 CAP 6900 - RITENUTE IVA "SPLIT PAYMENT" ART. 17 TER. DPR 53372 (ART. 1 c.529 MIL.B. L. 1902014)	CP 500.000,00	0,00	500.000,00	0,00	0,00	0,00	0,00	0,00	0,00	314.061,81	185.938,19	0,00	0,00	314.061,81	0,00	0,00	0,00	0,00	0,00	0,00	0,00	0,00	0,00	
	CS 500.000,00	0,00	500.000,00																				0,00	0,00
																							0,00	0,00
90100.02.0670001 CAP 6701 - RITENUTE A CARICO DEL PERSONALE - CPDEL	CP 100.000,00	0,00	100.000,00	0,00	0,00	0,00	0,00	0,00	0,00	32.018,24	67.981,76	0,00	0,00	32.018,24	0,00	0,00	0,00	0,00	0,00	0,00	0,00	0,00	0,00	
	CS 100.000,00	3.800,00	103.800,00																				0,00	0,00
																							0,00	0,00
90100.02.0670002 CAP 6702 - RITENUTE A CARICO DEL PERSONALE - INADEL PREVIDENZA	CP 25.000,00	0,00	25.000,00	0,00	0,00	0,00	0,00	0,00	0,00	5.403,36	19.596,64	0,00	0,00	5.403,36	0,00	0,00	0,00	0,00	0,00	0,00	0,00	0,00	0,00	
	CS 25.000,00	0,00	25.000,00																				0,00	0,00
																							0,00	0,00
90100.02.0674000 CAP 6740 - RITENUTE A CARICO DEL PERSONALE - RICONGIUNZIONE SERVIZI	CP 8.000,00	0,00	8.000,00	0,00	0,00	0,00	0,00	0,00	0,00	0,00	8.000,00	0,00	0,00	0,00	0,00	0,00	0,00	0,00	0,00	0,00	0,00	0,00	0,00	
	CS 8.000,00	0,00	8.000,00																				0,00	0,00
																							0,00	0,00
90100.02.0676001 CAP 6761 - RITENUTE A CARICO DEL PERSONALE - I.R.P.E. F. COO.1001	CP 200.000,00	0,00	200.000,00	0,00	0,00	0,00	0,00	0,00	0,00	87.057,56	112.942,44	0,00	0,00	87.057,56	0,00	0,00	0,00	0,00	0,00	0,00	0,00	0,00	0,00	
	CS 200.000,00	341,92	200.341,92																				0,00	0,00
																							0,00	0,00
90100.02.0676002 CAP 6762 - RITENUTE A CARICO DEL PERSONALE - I.R.P.E. F. COO.1002 (ESOLUMENTI ARRETRATI)	CP 23.500,00	0,00	23.500,00	0,00	0,00	0,00	0,00	0,00	0,00	6.321,83	17.178,17	0,00	0,00	6.321,83	0,00	0,00	0,00	0,00	0,00	0,00	0,00	0,00	0,00	
	CS 23.500,00	0,00	23.500,00																				0,00	0,00
																							0,00	0,00
90100.02.0678001 CAP 6781 - RITENUTE A CARICO DEL PERSONALE - QUOTE SINDACALI	CP 6.000,00	0,00	6.000,00	0,00	0,00	0,00	0,00	0,00	0,00	688,38	5.311,62	0,00	0,00	688,38	0,00	0,00	0,00	0,00	0,00	0,00	0,00	0,00	0,00	
	CS 6.000,00	0,00	6.000,00																				0,00	0,00
																							0,00	0,00



Codifica - Descrizione - Responsabile	Iniziale		Variazioni		Stanziamiento		Prenotato		Accertato		Disponibilita'		Reversali		Residuo		Prossimi documenti		Disponibilita' su accertato	
	A		B		C = A+B	D		E		F = C-D-E	G	H = E-G	I	L = H-I						
90100.02.0678002 CAP 8782 - RITENUTE A CARICO DEL PERSONALE - CESSIONE STIPENDI	CP	45.500,00	0,00	0,00	45.500,00	0,00	CP	15.272,32	0,00	30.227,68	15.272,32	0,00	0,00	0,00	0,00	0,00	0,00	0,00	0,00	0,00
	CS	45.500,00	0,00	0,00	45.500,00		RS	0,00			0,00				0,00		0,00			0,00
	TOT						TOT	15.272,32			15.272,32				0,00		0,00			0,00
90100.99.0710000 CAP 7100 - DESTINAZIONE INCASSI VINCOLATI A SPESE CORRENTI AI SENSI DELL'ART. 195 DEL TUEL	CP	500.000,00	0,00	0,00	500.000,00	0,00	CP	0,00	0,00	500.000,00	0,00	0,00	0,00	0,00	0,00	0,00	0,00	0,00	0,00	0,00
	CS	500.000,00	0,00	0,00	500.000,00		RS	0,00			0,00				0,00		0,00			0,00
	TOT						TOT	0,00			0,00				0,00		0,00			0,00
90100.99.0711000 CAP 7110 - REINTEGRO INCASSI VINCOLATI AI SENSI DELL'ART. 195 DEL TUEL	CP	500.000,00	0,00	0,00	500.000,00	0,00	CP	0,00	0,00	500.000,00	0,00	0,00	0,00	0,00	0,00	0,00	0,00	0,00	0,00	0,00
	CS	500.000,00	0,00	0,00	500.000,00		RS	0,00			0,00				0,00		0,00			0,00
	TOT						TOT	0,00			0,00				0,00		0,00			0,00
90100.99.0720000 CAP 7200 - RIMBORSO FONDI ANTICIPATI PER SERVIZIO ECONOMATO	CP	15.500,00	0,00	0,00	15.500,00	0,00	CP	0,00	0,00	15.500,00	0,00	0,00	0,00	0,00	0,00	0,00	0,00	0,00	0,00	0,00
	CS	15.500,00	5.000,00	0,00	20.500,00		RS	5.000,00			5.000,00				0,00		0,00			0,00
	TOT						TOT	5.000,00			5.000,00				0,00		0,00			0,00
90200.01.0682002 CAP 6322 - RIMBORSO SOMME PER CONSULTAZIONI ELETTORALI	CP	50.000,00	0,00	0,00	50.000,00	0,00	CP	0,00	0,00	50.000,00	0,00	0,00	0,00	0,00	0,00	0,00	0,00	0,00	0,00	0,00
	CS	50.000,00	0,00	0,00	50.000,00		RS	0,00			0,00				0,00		0,00			0,00
	TOT						TOT	0,00			0,00				0,00		0,00			0,00
90200.01.0682004 CAP 6324 - RIMBORSO SOMME ANTICIPATE PER ELEZIONI REGIONALI	CP	0,00	0,00	0,00	0,00	0,00	CP	0,00	0,00	0,00	0,00	0,00	0,00	0,00	0,00	0,00	0,00	0,00	0,00	0,00
	CS	2.682,84	-2.682,84	0,00	0,00		RS	0,00			0,00				0,00		0,00			0,00
	TOT						TOT	0,00			0,00				0,00		0,00			0,00
90200.01.0683000 CAP 6330 - RIMBORSO SOMME ANTICIPATE PER CENSIMENTI ED INDAGINI STATISTICHE	CP	10.000,00	0,00	0,00	10.000,00	0,00	CP	0,00	0,00	10.000,00	0,00	0,00	0,00	0,00	0,00	0,00	0,00	0,00	0,00	0,00
	CS	16.220,30	-8,00	0,00	18.212,30		RS	6.212,30			6.212,30				6.212,30		6.212,30			6.212,30
	TOT						TOT	6.212,30			6.212,30				6.212,30		6.212,30			6.212,30
90200.01.0684000 CAP 6840 - RITENUTE A CARICO NON DIPENDENTI - I.R.PE. F.	CP	5.000,00	0,00	0,00	5.000,00	0,00	CP	0,00	0,00	5.000,00	0,00	0,00	0,00	0,00	0,00	0,00	0,00	0,00	0,00	0,00
	CS	5.000,00	0,00	0,00	5.000,00		RS	0,00			0,00				0,00		0,00			0,00
	TOT						TOT	0,00			0,00				0,00		0,00			0,00
90200.01.0684001 CAP 6841 - RITENUTE A CARICO DI DIPENDENTI ALTRI ENTI - I.R.PE.F.	CP	5.000,00	0,00	0,00	5.000,00	0,00	CP	0,00	0,00	5.000,00	0,00	0,00	0,00	0,00	0,00	0,00	0,00	0,00	0,00	0,00
	CS	5.000,00	0,00	0,00	5.000,00		RS	0,00			0,00				0,00		0,00			0,00
	TOT						TOT	0,00			0,00				0,00		0,00			0,00
90200.01.0684002 CAP 6842 - RITENUTE SU INDENNITA' E GETTONI PUBBLICHE FUNZIONI - I.R.PE.F. COO.1005	CP	10.000,00	0,00	0,00	10.000,00	0,00	CP	0,00	0,00	10.000,00	0,00	0,00	0,00	0,00	0,00	0,00	0,00	0,00	0,00	0,00
	CS	10.000,00	0,00	0,00	10.000,00		RS	0,00			0,00				0,00		0,00			0,00
	TOT						TOT	0,00			0,00				0,00		0,00			0,00

Codifica - Descrizione - Responsabile	Iniziale		Variazioni		Stanziamiento		Prenotato		Accertato		Disponibilita'		Reversali		Residuo		Prossimi documenti		Disponibilita' su accertato			
	CP	CS	A	B	C = A+B	D	E	F = C-D-E	G	H = E-G	I	L = H-I										
90200.01.0684003 CAP 8846 - RITENUTE SU INDENNITA' CARICHE ELETTIVE - I.R.P.E. COD.1007	CP		45.000,00	0,00	45.000,00	0,00	CP	24.820,34	20.179,66	24.820,34	0,00	0,00	0,00	0,00	0,00	0,00	0,00	0,00	0,00	1.712,86	1.712,86	
			46.712,86	0,00	46.712,86		RS	1.712,86		0,00		1.712,86				1.712,86				0,00	1.712,86	
							TOT	26.533,20	20.179,66	24.820,34		0,00		24.820,34		1.712,86				0,00	1.712,86	
90200.01.0684004 CAP 8846 - RITENUTE SU COMPENSI LAVORATORI AUTONOMI - I.R.P.E. COD.1040	CP		50.000,00	0,00	50.000,00	0,00	CP	25.938,26	24.061,74	25.938,26	0,00	0,00	0,00	0,00	0,00	0,00	0,00	0,00	0,00	0,00	0,00	
	CS		49.907,04	92,96	50.000,00		RS	0,00		0,00		0,00		0,00		0,00			0,00	0,00	0,00	
							TOT	25.938,26	24.061,74	25.938,26		0,00		25.938,26		0,00				0,00	0,00	
90200.01.0684005 CAP 8846 - RITENUTE SU INDENNITA' ESPROPRIO - I.R.P.E. F. COD.1052	CP		25.000,00	0,00	25.000,00	0,00	CP	0,00	25.000,00	0,00	0,00	0,00	0,00	0,00	0,00	0,00	0,00	0,00	0,00	0,00	0,00	
	CS		25.000,00	0,00	25.000,00		RS	0,00		0,00		0,00		0,00		0,00			0,00	0,00	0,00	
							TOT	0,00	25.000,00	0,00		0,00		0,00		0,00			0,00	0,00	0,00	
90200.01.0684006 CAP 8846 - RITENUTE SU COMPENSI PER COLLABORAZIONI COORDINATE E CONTINGUATIVE - I.R.P.E. F. COD.1017	CP		20.000,00	0,00	20.000,00	0,00	CP	0,00	20.000,00	0,00	0,00	0,00	0,00	0,00	0,00	0,00	0,00	0,00	0,00	0,00	0,00	
	CS		20.000,00	0,00	20.000,00		RS	0,00		0,00		0,00		0,00		0,00			0,00	0,00	0,00	
							TOT	0,00	20.000,00	0,00		0,00		0,00		0,00			0,00	0,00	0,00	
90200.01.0694000 CAP 8846 - SOMME VERBATE DA ENTI E PRIVATI	CP		400.000,00	0,00	400.000,00	0,00	CP	317.391,52	82.608,48	297.038,28	0,00	0,00	0,00	0,00	0,00	0,00	0,00	0,00	0,00	0,00	20.353,24	
	CS		582.355,51	-25.976,52	556.378,99		RS	156.376,99		11.237,84		145.141,15				145.141,15				0,00	145.141,15	
							TOT	473.770,51	82.608,48	308.276,12		165.494,39				165.494,39				0,00	165.494,39	
90200.01.0706000 CAP 7060 - RIMBORSO SOMME ANTICIPATE PER ENTI E PRIVATI	CP		5.000,00	0,00	5.000,00	0,00	CP	0,00	5.000,00	0,00	0,00	0,00	0,00	0,00	0,00	0,00	0,00	0,00	0,00	0,00	0,00	
	CS		5.158,84	0,00	5.158,84		RS	158,84		0,00		158,84				158,84				0,00	158,84	
							TOT	158,84	5.000,00	0,00		158,84				158,84				0,00	158,84	
90200.01.0724000 CAP 7240 - COSTITUZIONE DEPOSITI PER SPESE CONTRATTUALI E DASTA	CP		40.000,00	0,00	40.000,00	0,00	CP	0,00	40.000,00	0,00	0,00	0,00	0,00	0,00	0,00	0,00	0,00	0,00	0,00	0,00	0,00	
	CS		40.000,00	0,00	40.000,00		RS	0,00		0,00		0,00		0,00		0,00			0,00	0,00	0,00	
							TOT	0,00	40.000,00	0,00		0,00		0,00		0,00			0,00	0,00	0,00	
90200.99.0596000 CAP 8960 - PROVENTI CARTA D'IDENTITA' ELETTRONICA COMPETENZA STATALE	CP		25.000,00	0,00	25.000,00	0,00	CP	12.189,54	12.810,46	12.189,54	0,00	0,00	0,00	0,00	0,00	0,00	0,00	0,00	0,00	0,00	0,00	
	CS		25.000,00	0,00	25.000,00		RS	0,00		0,00		0,00		0,00		0,00			0,00	0,00	0,00	
							TOT	12.189,54	12.810,46	12.189,54		0,00		12.189,54		0,00				0,00	0,00	0,00
<b>Totale RESPONSABILE Area Economico- Amministrativa</b>	CP		10.404.161,39	118.376,61	10.522.538,00	0,00	CP	4.653.292,38	5.869.245,62	4.130.190,32	0,00	0,00	0,00	0,00	0,00	0,00	0,00	0,00	0,00	0,00	523.102,06	
	CS		15.620.662,94	-1.222.780,34	14.397.882,60		RS	3.875.344,80		520.896,65		3.354.447,95				3.354.447,95				2.200,00	3.352.247,95	
							TOT	8.528.636,98	5.869.245,62	4.651.086,97		3.877.550,01				3.877.550,01				2.200,00	3.875.350,01	

RESPONSABILE Area Tecnica Ambiente e Territorio

Codifica - Descrizione - Responsabile	Iniziale		Variazioni	Stanziamiento	Prenotato	Accertato	Disponibilita'	Reversall	Residuo	Prossimi documenti	Disponibilita' su accertato
	A	B									
30100.02.0260003 CAP 200G - DIRITTI SEGRETARIA	CP 47.000,00	-12.000,00	35.000,00	0,00	CP 23.000,00	0,00	12.000,00	20.834,67	2.165,33	0,00	2.165,33
	CS 40.492,85	1.677,15	42.170,00		RS 7.170,00			7.170,00	0,00	0,00	0,00
					TOT 30.170,00			28.004,67	2.165,33	0,00	2.165,33
30100.02.0318000 CAP 180G - CANONE DI CONCESSIONE DEL SERVIZIO DI DISTRIBUZIONE GAS	CP 46.274,35	0,00	46.274,35	0,00	CP 0,00		46.274,35	0,00	0,00	0,00	0,00
	CS 46.274,35	0,00	46.274,35		RS 0,00			0,00	0,00	0,00	0,00
					TOT 0,00			0,00	0,00	0,00	0,00
30100.02.0329000 CAP 330G - PROVENTI RACCOLTA DIFFERENZIATA CARTA E CARTONE	CP 17.800,00	0,00	17.800,00	0,00	CP 0,00		17.800,00	0,00	0,00	0,00	0,00
	CS 91.632,19	19.617,09	111.249,28		RS 93.449,28			51.581,03	41.868,25	37.228,63	4.639,62
					TOT 93.449,28			51.581,03	41.868,25	37.228,63	4.639,62
30100.02.0329001 CAP 330G - PROVENTI RACCOLTA DIFFERENZIATA PLASTICA	CP 8.900,00	0,00	8.900,00	0,00	CP 0,00		8.900,00	0,00	0,00	0,00	0,00
	CS 42.870,73	11.439,15	54.309,88		RS 45.409,88			18.541,39	26.868,49	26.868,49	0,00
					TOT 45.409,88			18.541,39	26.868,49	26.868,49	0,00
30100.03.0382000 CAP 330G - FITTI REALI DI FABBRICATI	CP 28.237,72	0,00	28.237,72	0,00	CP 14.118,86		14.118,86	14.118,86	0,00	0,00	0,00
	CS 28.237,72	0,00	28.237,72		RS 0,00			0,00	0,00	0,00	0,00
					TOT 14.118,86			14.118,86	0,00	0,00	0,00
30100.03.0383001 CAP 330G - FITTO IMMOBILI PER IMPIANTI DI TELECOMUNICAZIONI	CP 103.447,52	0,00	103.447,52	0,00	CP 83.442,79		20.004,73	14.865,04	68.577,75	7.975,43	60.602,32
	CS 346.764,34	-18.907,41	327.858,93		RS 224.409,41			14.740,00	209.669,41	104.084,79	105.584,62
					TOT 307.852,20			29.605,04	278.247,16	112.060,22	166.186,94
30100.03.0384000 CAP 384G - FITTI REALI DIVERSI	CP 1.450,00	0,00	1.450,00	0,00	CP 843,96		606,04	460,55	383,41	0,00	383,41
	CS 6.034,07	-132,86	5.901,21		RS 4.451,21			551,21	3.900,00	0,00	3.900,00
					TOT 5.295,17			1.011,76	4.283,41	0,00	4.283,41
30100.03.0454000 CAP 454G - RIMBORSO COSTO STAMPATI E COPIE FOTOSTATICHE	CP 250,00	0,00	250,00	0,00	CP 200,00		50,00	160,00	40,00	0,00	40,00
	CS 145,00	380,00	525,00		RS 275,00			80,00	195,00	0,00	195,00
					TOT 475,00			240,00	235,00	0,00	235,00
30500.99.0252004 CAP 457G - ENTRATE PER PROGETTAZIONE INTERNA	CP 15.000,00	0,00	15.000,00	0,00	CP 0,00		15.000,00	0,00	0,00	0,00	0,00
	CS 21.957,74	6.288,32	28.246,06		RS 13.246,06			0,00	13.246,06	0,00	13.246,06
					TOT 13.246,06			0,00	13.246,06	0,00	13.246,06
30500.99.0253000 CAP 253G - SANZIONI AMMINISTRATIVE PECUNARIE	CP 1.000,00	0,00	1.000,00	0,00	CP 484,00		536,00	484,00	0,00	0,00	0,00
	CS 2.532,00	0,00	2.532,00		RS 1.532,00			0,00	1.532,00	0,00	1.532,00
					TOT 1.996,00			484,00	1.532,00	0,00	1.532,00

Codifica - Descrizione - Responsabile	Iniziale		Variazioni		Stanziamiento		Prenotato		Accertato		Disponibilita'		Reversali		Residuo		Prossimi documenti		Disponibilita' su accertato	
	CP	CS	A	B	C = A+B	D	E	F = C-D-E	G	H = E-G	I	L = H-I								
30500.99.0482001 CAP 4830 - COMPARTICIPAZIONE SPESE ORGANIZZAZIONE FIERE	CP	CS	10.000,00 10.338,00	0,00 -178,00	10.000,00 10.160,00	0,00 CP RS TOT	2.210,00 160,00 2.370,00	7.790,00	2.210,00 160,00 2.370,00	0,00 0,00 0,00	0,00 0,00 0,00	0,00 0,00 0,00	0,00 0,00 0,00	0,00 0,00 0,00	0,00 0,00 0,00	0,00 0,00 0,00	0,00 0,00 0,00	0,00 0,00 0,00	0,00 0,00 0,00	0,00 0,00 0,00
40200.01.0540000 CAP 5400 INVESTIMENTI FINALIZZATI ALLA MANUTENZIONE STRAORDINARIA DELLE STRADE COPERTI DEI MARCIAPIEDI E DELL'ARREDO URBANO (U. CAP. 2834/23)	CP	CS	12.500,00 37.500,00	0,00 -20.000,00	12.500,00 17.500,00	0,00 CP RS TOT	12.500,00 5.000,00 17.500,00	0,00	0,00 0,00 0,00	0,00 0,00 0,00	0,00 0,00 0,00	0,00 0,00 0,00	0,00 0,00 0,00	0,00 0,00 0,00	0,00 0,00 0,00	12.500,00 5.000,00 17.500,00	0,00 0,00 0,00	0,00 0,00 0,00	0,00 0,00 0,00	12.500,00 5.000,00 17.500,00
40200.01.0540001 CAP 5401 RIPARTIZIONE DEL FONDO PER LA PROGETTAZIONE TERRITORIALE (U. CAP. 2834/24)	CP	CS	0,00 0,00	0,00 50.878,33	0,00 50.878,33	0,00 CP RS TOT	0,00 50.878,33 50.878,33	0,00	0,00 31.443,19 31.443,19	0,00 0,00 0,00	0,00 0,00 0,00	0,00 0,00 0,00	0,00 0,00 0,00	0,00 0,00 0,00	0,00 0,00 0,00	0,00 19.235,14 19.235,14	0,00 0,00 0,00	0,00 0,00 0,00	0,00 0,00 0,00	0,00 19.235,14 19.235,14
40200.01.0540002 CAP 5402 RIGENERAZIONE URBANA (U. CAP. 2834/25-2834/26-2834/27)	CP	CS	5.000.000,00 5.000.000,00	0,00 0,00	5.000.000,00 5.000.000,00	0,00 CP RS TOT	0,00 0,00 0,00	5.000.000,00	0,00 0,00 0,00	0,00 0,00 0,00	0,00 0,00 0,00	0,00 0,00 0,00	0,00 0,00 0,00	0,00 0,00 0,00	0,00 0,00 0,00	0,00 0,00 0,00	0,00 0,00 0,00	0,00 0,00 0,00	0,00 0,00 0,00	0,00 0,00 0,00
40200.01.0544000 CAP 5440 - CONTRIBUTO MIUR PER INTERVENTI DI ADEGUAMENTO E DI ADATTAMENTO FUNZIONALE DEGLI SPAZI E DELLE AULE DIDATTICHE IN CONSEGUENZA DELL'EMERGENZA SANITARIA COVID-19 (U. CAP. 2834/15)	CP	CS	0,00 51.800,00	0,00 0,00	0,00 51.800,00	0,00 CP RS TOT	0,00 51.800,00 51.800,00	0,00	0,00 0,00 0,00	0,00 0,00 0,00	0,00 0,00 0,00	0,00 0,00 0,00	0,00 0,00 0,00	0,00 0,00 0,00	0,00 0,00 0,00	0,00 51.800,00 51.800,00	0,00 0,00 0,00	0,00 0,00 0,00	0,00 0,00 0,00	0,00 51.800,00 51.800,00
40200.01.0547001 CAP 5471 - CONTRIBUTO STATALE PER MESSA IN SICUREZZA SCUOLE STRADE EDIFICI PUBBLICI E PATRIMONIO COMUNALE (U. CAP. 2834/58)	CP	CS	0,00 70.000,00	0,00 640.000,00	0,00 710.000,00	0,00 CP RS TOT	0,00 710.000,00 710.000,00	0,00	0,00 0,00 0,00	0,00 0,00 0,00	0,00 0,00 0,00	0,00 0,00 0,00	0,00 0,00 0,00	0,00 0,00 0,00	0,00 0,00 0,00	0,00 710.000,00 710.000,00	0,00 0,00 0,00	0,00 0,00 0,00	0,00 0,00 0,00	0,00 710.000,00 710.000,00
40200.01.0547003 CAP 5473 - CONTRIBUTO STATALE PER EFFICIENTAMENTO ENERGETICO E SVILUPPO TERRITORIALE SOSTENIBILE (U. CAP. 2511/3)	CP	CS	70.000,00 210.000,00	0,00 -60.782,36	70.000,00 149.237,64	0,00 CP RS TOT	0,00 79.237,64 79.237,64	70.000,00	0,00 0,00 0,00	0,00 0,00 0,00	0,00 0,00 0,00	0,00 0,00 0,00	0,00 0,00 0,00	0,00 0,00 0,00	0,00 0,00 0,00	0,00 79.237,64 79.237,64	0,00 0,00 0,00	0,00 0,00 0,00	0,00 0,00 0,00	0,00 79.237,64 79.237,64
40200.01.0547004 CAP 5474 - CONTRIBUTO STATALE PER INFRASTRUTTURE SOCIALI (U. CAP. 2511/4)	CP	CS	45.176,50 180.706,00	0,00 -78.324,21	45.176,50 102.381,79	0,00 CP RS TOT	0,00 57.205,29 57.205,29	45.176,50	0,00 0,00 0,00	0,00 0,00 0,00	0,00 0,00 0,00	0,00 0,00 0,00	0,00 0,00 0,00	0,00 0,00 0,00	0,00 57.205,29 57.205,29	0,00 0,00 0,00	0,00 0,00 0,00	0,00 0,00 0,00	0,00 57.205,29 57.205,29	
40200.01.0547005 CAP 5475 - CONTRIBUTO STATALE PER ADEGUAMENTO SISMICO PALESTRA AD USO SCOLASTICO VIA GARIBOLDI (U. CAP. 2852/4)	CP	CS	0,00 0,00	0,00 480.000,00	0,00 480.000,00	0,00 CP RS TOT	0,00 480.000,00 480.000,00	0,00	0,00 0,00 0,00	0,00 0,00 0,00	0,00 0,00 0,00	0,00 0,00 0,00	0,00 0,00 0,00	0,00 0,00 0,00	0,00 480.000,00 480.000,00	0,00 0,00 0,00	0,00 0,00 0,00	0,00 0,00 0,00	0,00 480.000,00 480.000,00	

## COMUNE DI SANTEGIDIO ALLA VIBRATA

Codifica - Descrizione - Responsabile	Iniziale		Variazioni		Stanziamiento		Prenotato		Accertato		Disponibilita'		Reversall		Residuo		Prossimi documenti		Disponibilita' su accertato		
	CP	CS	A	B	C = A+B	D	CP	RS	TOT	E	F = C-D-E	G	H = E-G	I	L = H-I						
40200.01.0547006 CAP 5476 - CONTRIBUTO STATALE PER EFFICIENTAMENTO ENERGETICO EDIFICI SCOLASTICI (U. CAP.2834/2)			0,00	0,00	0,00	0,00	0,00	0,00	0,00	0,00	0,00	0,00	0,00	0,00	0,00	0,00	0,00	0,00	0,00	0,00	0,00
40200.01.0547007 CAP 5477 - CONTRIBUTO STATALE PER SICUREZZA PALESTRA AD USO SCOLASTICO PAOLANTONIO (U. CAP.2834/22)			0,00	240.000,00	240.000,00	0,00	0,00	0,00	240.000,00	240.000,00	0,00	0,00	0,00	0,00	0,00	0,00	0,00	0,00	0,00	0,00	0,00
40200.01.0547008 CAP 5478 - CONTRIBUTO STATALE PER EFFICIENTAMENTO ENERGETICO SEDE COMUNALE VIA SAURO (U. CAP.2588/2)			200.000,00	0,00	200.000,00	0,00	0,00	0,00	0,00	0,00	200.000,00	0,00	0,00	0,00	0,00	0,00	0,00	0,00	0,00	0,00	0,00
40200.01.0547010 CAP 5479 - FONDI PNRR AMPLIAMENTO ASILO NIDO (U. CAP.2834/24)			0,00	44.200,00	44.200,00	0,00	0,00	0,00	0,00	0,00	44.200,00	0,00	0,00	0,00	0,00	0,00	0,00	0,00	0,00	0,00	0,00
40200.01.0549001 CAP 5494 - CONTRIBUTO MIUR PER PROGETTAZIONE INTERVENTI DI ADEGUAMENTO SISMICO - ART.41 D.L. 24/04/2017 N.50 (U. CAP.2834/19)			163.475,40	0,00	163.475,40	0,00	0,00	0,00	0,00	163.475,40	0,00	0,00	0,00	0,00	0,00	0,00	0,00	0,00	0,00	0,00	0,00
40200.01.0549002 CAP 5492 - CONTRIBUTO MIUR PER ADEGUAMENTO SISMICO DELL'ANNESSE SCUOLA PRIMARIA PLESSO VECCHIO (U. CAP.2834/1)			567.000,00	0,00	567.000,00	0,00	0,00	0,00	0,00	0,00	567.000,00	0,00	0,00	0,00	0,00	0,00	0,00	0,00	0,00	0,00	0,00
40200.01.0549004 CAP 5496 - CONTRIBUTO MIUR PER VERIFICHE SU SOLAI E CONTROSOFFITTI EDIFICI SCOLASTICI (U. CAP.2834/14)			0,00	0,00	0,00	0,00	0,00	0,00	0,00	0,00	0,00	0,00	0,00	0,00	0,00	0,00	0,00	0,00	0,00	0,00	0,00
40200.01.0549005 CAP 5498 - CONTRIBUTO MIUR PER ADEGUAMENTO SISMICO SCUOLA PRIMARIA PAOLANTONIO V.LE BUONARROTI (U. CAP.2834/16)			319.654,16	0,00	319.654,16	0,00	0,00	0,00	0,00	0,00	319.654,16	0,00	0,00	0,00	0,00	0,00	0,00	0,00	0,00	0,00	0,00
40200.01.0549006 CAP 5498 - CONTRIBUTO MIUR PER ADEGUAMENTO SISMICO SCUOLA PRIMARIA FARAGNE VIA CANOVA (U. CAP.2834/17)			930.000,00	0,00	930.000,00	0,00	0,00	0,00	0,00	0,00	930.000,00	0,00	0,00	0,00	0,00	0,00	0,00	0,00	0,00	0,00	0,00



Codifica - Descrizione - Responsabile	Iniziale		Variazioni		Stanziamiento		Prenotato		Accertato		Disponibilita'		Reversali		Residuo		Prossimi documenti		Disponibilita' su accertato		
	CP	CS	A	B	C = A+B	D	CP	RS	E	F = C-D-E	G	H = E-G	I	L = H-I	H = E-G	I	L = H-I				
40500.01.0600001 CAP 6000 - PROVENTI RILASCIO CONCESSIONI EDILIZIE	CP	CS	120.000,00 160.154,64	0,00 -36.115,25	120.000,00 124.039,39	0,00	0,00 RS	33.000,00 4.039,39	87.000,00	28.359,90 4.039,39	4.640,10	0,00	0,00	0,00	4.640,10	0,00	0,00	0,00	0,00	4.640,10	
TOT								37.039,39		32.399,29	4.640,10									4.640,10	
40500.01.0601001 CAP 6010 - PROVENTI CONCESSIONI EDILIZIE IN SANATORIA	CP	CS	100.000,00 100.000,00	0,00 69,00	100.000,00 100.069,00	0,00	0,00 RS	4.067,81 69,00	95.932,19	4.067,81 4.136,81	0,00	0,00	0,00	0,00	0,00	0,00	0,00	0,00	0,00	0,00	
TOT								4.136,81		4.136,81	0,00									0,00	
60300.01.0652078 CAP 65278 - MUTUO POS. N.800178409 REALIZZAZIONE CAMPO SPORTIVO CAPOLUOGO (U. CAP. 378402)	CP	CS	0,00 1.929,94	0,00	0,00 1.929,94	0,00	0,00 RS	0,00 1.929,94	0,00	0,00 0,00	0,00	0,00	0,00	0,00	0,00	1.929,94	0,00	0,00	0,00	0,00	1.929,94
TOT								1.929,94		1.929,94	0,00				1.929,94					0,00	1.929,94
60300.01.0652085 CAP 65285 - MUTUO ADEGUAMENTO SISMICO PALESTRA AD USO SCOLASTICO VIA GARIBOLDI - COMPLETAMENTO (U. CAP. 285245)	CP	CS	0,00 0,00	280.000,00 280.000,00	280.000,00 280.000,00	0,00	0,00 RS	0,00 0,00	280.000,00	0,00	0,00	0,00	0,00	0,00	0,00	0,00	0,00	0,00	0,00	0,00	0,00
TOT								0,00		0,00	0,00				0,00					0,00	0,00
90200.04.0680000 CAP 6800 - DEPOSITI CAUZIONALI	CP	CS	15.000,00 15.000,00	0,00	15.000,00 15.375,50	0,00	0,00 RS	4.552,00 875,50	10.448,00	4.552,00 875,50	0,00	0,00	0,00	0,00	0,00	0,00	0,00	0,00	0,00	0,00	0,00
TOT								5.427,50		5.427,50	0,00				0,00					0,00	0,00
<b>Totale RESPONSABILE Area Tecnica</b>	CP	CS	12.551.112,31	312.200,00	12.863.312,31	0,00	0,00	226.475,66	12.634.836,65	125.169,07	103.306,59	7.975,43	95.331,16	7.975,43	103.306,59	168.181,91	4.677.155,71	168.181,91	4.677.155,71	4.677.155,71	
<b>Ambiente e Territorio</b>	CP	CS	14.421.645,48	3.418.876,84	17.838.522,32	0,00	0,00	4.975.210,01	12.863.312,31	255.041,46	4.948.644,21	176.157,34	4.772.486,87	176.157,34	4.948.644,21	176.157,34	4.772.486,87	176.157,34	4.772.486,87	4.772.486,87	

Codifica - Descrizione - Responsabile	Iniziale		Variazioni		Stanziamiento		Prenotato		Accertato		Disponibilita'		Reversali		Residuo		Prossimi documenti		Disponibilita' su accertato		
	CP	CS	A	B	C = A+B	D	E	F = C-D-E	G	H = E-G	I	L = H-I									
30100.03.0048001	CP		12.000,00	0,00	12.000,00	0,00	CP	8.220,00	3.780,00	7.838,80	0,00	381,20	0,00	0,00	0,00	381,20				381,20	
CAP 481 - CANONE DI CONCESSIONE PER L'OCCUPAZIONE DELLE AREE PUBBLICHE DESTINATE A MERCATI	CS		13.799,72	-826,72	12.973,00		RS	973,00		96,00		877,00				877,00				877,00	
							TOT	9.193,00		7.934,80		1.258,20				1.258,20				1.258,20	
30500.99.0251001	CP		0,00	0,00	0,00	0,00	CP	0,00	0,00	0,00	0,00	0,00	0,00	0,00	0,00	0,00	0,00	0,00	0,00	0,00	
CAP 251A - PROVENTI SANZIONI AMMINISTRATIVE CODICE DELLA STRADA	CS		13.450,39	-628,26	12.822,13		RS	12.822,13		508,18		12.313,95				12.313,95				12.313,95	
							TOT	12.822,13		508,18		12.313,95				12.313,95				12.313,95	
30500.99.0344001	CP		5.000,00	0,00	5.000,00	0,00	CP	5.000,00	0,00	4.603,80	0,00	396,20	0,00	0,00	396,20	0,00	0,00	0,00	0,00	396,20	
CAP 344B - PROVENTI CONTRAVVENZIONALI CIRCOLAZIONE STRADALE	CS		4.556,59	1.346,11	5.902,70		RS	902,70		902,70		0,00			0,00					0,00	
							TOT	5.902,70		5.506,50		396,20				396,20					396,20
90100.02.0678005	CP		5.000,00	0,00	5.000,00	0,00	CP	0,00	5.000,00	0,00	0,00	0,00	0,00	0,00	0,00	0,00	0,00	0,00	0,00	0,00	
CAP 870B - RITENUTE A CARICO DEL PERSONALE - FONDO PREVIDENZIALE PERSEIO	CS		5.000,00	0,00	5.000,00		RS	0,00		0,00		0,00			0,00					0,00	
							TOT	0,00		0,00		0,00			0,00					0,00	
<b>Totale RESPONSABILE Corpo di Polizia</b>	CP		22.000,00	0,00	22.000,00	0,00	CP	13.220,00	8.780,00	12.442,60	0,00	777,40	0,00	0,00	777,40	0,00	0,00	0,00	0,00	777,40	
<b>Locale</b>	CS		36.806,70	-108,87	36.697,83		RS	14.697,83	1.506,98	13.190,95		13.190,95			13.190,95					13.190,95	
							TOT	27.917,83	13.949,48	13.968,35		13.968,35			13.968,35					13.968,35	



0,00	CP	4.894.989,04	18.512.862,27	4.267.801,99	527.186,05	7.975,43	619.210,62
	RS	8.865.252,44		652.275,92	8.212.976,52	170.381,91	8.042.594,61
	TOT	13.760.240,48		4.920.077,91	8.840.162,57	178.357,34	8.661.805,23

Totale/ COMPLESSIVI		22.977.273,70	430.576,61	23.407.850,31
CP	CS	30.079.115,12	2.193.987,63	32.273.102,75

**Elenco delle voci di bilancio**

Esercizio : 2023

Raggruppamento per RESPONSABILE

Piano Esecutivo di Gestione

Voci di : USCITA

**RESPONSABILE Area Economico-Administrativa**

Codifica - Descrizione - Responsabile	Iniziale		Variazioni		Stanziamiento		Prenotato	Impegnato		Disponibilita' F = C-D-E	Mandati	Residuo	Prossimi documenti	Disponibilita' su Impegnato
	A	B	B	C = A+B	D	E		G	H = E-G					
01011.01.0009001	CP	5.000,00	49.000,00	54.000,00	0,00	CP	33.000,00	6.280,81	26.719,19	21.000,00	0,00	0,00	0,00	26.719,19
CAP 2451 - SPESE PER LAVORO FLESSIBILE	CS	23.000,00	53.604,47	76.604,47		RS	22.604,47	21.483,52	1.120,95					1.120,95
						TOT	55.604,47	27.764,33	27.840,14					27.840,14
01011.02.0023000	CP	10.000,00	-400,00	9.600,00	0,00	CP	5.436,97	5.436,97	0,00	4.163,03	0,00	0,00	0,00	0,00
CAP 230 - IRAP SU COMPENSI/AMMINISTRATORI COMUNALI	CS	10.000,00	1.178,49	11.178,49		RS	1.578,49	1.578,49	0,00					0,00
						TOT	7.015,46	7.015,46	0,00					0,00
01011.02.0023001	CP	307,17	0,00	307,17	0,00	CP	0,00	0,00	0,00	307,17	0,00	0,00	0,00	0,00
CAP 231 - IRAP SU INDENNITA' DI FINE MANDATO	CS	307,17	0,00	307,17		RS	0,00	0,00	0,00					0,00
						TOT	0,00	0,00	0,00					0,00

Codifica - Descrizione - Responsabile	Iniziale		Variazioni		Stanziamiento		Prenotato		Impegnato		Disponibilita'		Mandati		Residuo		Prossimi documenti		Disponibilita' su Impegnato		
	CP	CS	A	B	C = A+B	D	E	F = C-D-E	G	H = E-G	I	L = H-I									
01011.03.0019000			8.235,00	0,00	8.235,00	0,00	CP	6.490,00	1.745,00	4.117,26	2.372,74	0,00	2.372,74			0,00	0,00			0,00	2.372,74
CAP 190 - COMPENSO AI RENSORI DEI CONTI			14.725,00	1.744,51	16.469,51		RS	8.234,51		8.234,51	0,00	0,00	0,00			0,00	0,00			0,00	0,00
							TOT	14.724,51		12.351,77	2.372,74		2.372,74			0,00	0,00			0,00	2.372,74
01011.03.0020000			112.000,00	-500,00	111.500,00	0,00	CP	63.964,23	47.535,77	63.964,23	0,00	0,00	0,00			0,00	0,00			0,00	0,00
CAP 200 - INDENNITA' CARICA AMMINISTRATORI COMUNALI			112.000,00	23.850,35	135.850,35		RS	24.350,35		24.350,35	0,00	0,00	0,00			0,00	0,00			0,00	0,00
							TOT	88.314,58		88.314,58	0,00	0,00	0,00			0,00	0,00			0,00	0,00
01011.03.0020002			3.613,80	0,00	3.613,80	0,00	CP	0,00	3.613,80	0,00	0,00	0,00	0,00			0,00	0,00			0,00	0,00
CAP 202 - INDENNITA' DI FINE AMANDATO			3.613,80	0,00	3.613,80		RS	0,00		0,00	0,00	0,00	0,00			0,00	0,00			0,00	0,00
							TOT	0,00		0,00	0,00	0,00	0,00			0,00	0,00			0,00	0,00
01011.03.0022000			1.300,00	0,00	1.300,00	0,00	CP	0,00	1.300,00	0,00	0,00	0,00	0,00			0,00	0,00			0,00	0,00
CAP 220 - INCENNITA' PRESENZA AMMINISTRATORI COMUNALI			1.300,00	1.374,08	2.674,08		RS	1.374,08		1.374,08	0,00	0,00	0,00			0,00	0,00			0,00	0,00
							TOT	1.374,08		1.374,08	0,00	0,00	0,00			0,00	0,00			0,00	0,00
01011.03.0084002			1.000,00	0,00	1.000,00	0,00	CP	1.000,00	0,00	282,14	717,86	0,00	717,86			0,00	0,00			0,00	717,86
CAP 842 - SPESE D'ESERCIZIO AUTOMEZZI - PRESTAZIONI DI SERVIZI			1.730,58	-730,58	1.000,00		RS	0,00		0,00	0,00	0,00	0,00			0,00	0,00			0,00	0,00
							TOT	1.000,00		282,14	717,86	0,00	717,86			0,00	0,00			0,00	717,86
01011.04.0019003			800,00	0,00	800,00	0,00	CP	0,00	800,00	0,00	0,00	0,00	0,00			0,00	0,00			0,00	0,00
CAP 193 - COMPENSO AL NUCLEO DI VALUTAZIONE C/O UNICHE DI COMUNI			4.200,00	800,00	5.000,00		RS	4.200,00		1.700,00	2.500,00	0,00	2.500,00			0,00	0,00			0,00	2.500,00
							TOT	4.200,00		1.700,00	2.500,00	0,00	2.500,00			0,00	0,00			0,00	2.500,00
01011.04.0019004			3.245,00	0,00	3.245,00	0,00	CP	3.245,00	0,00	0,00	3.245,00	0,00	3.245,00			0,00	0,00			0,00	3.245,00
CAP 194 - RIMBORSO SPESE AI REVISORI DEI CONTI			6.490,00	-3.108,61	3.381,39		RS	136,39		0,00	136,39	0,00	136,39			0,00	0,00			0,00	136,39
							TOT	3.381,39		0,00	3.381,39	0,00	3.381,39			0,00	0,00			0,00	3.381,39
01011.04.0021001			500,00	0,00	500,00	0,00	CP	0,00	500,00	0,00	0,00	0,00	0,00			0,00	0,00			0,00	0,00
CAP 211 - RIMBORSO ONERI ASSENZE DAL LAVORO AMMINISTRATORI COMUNALI			19.292,72	0,00	19.292,72		RS	18.792,72		0,00	18.792,72	0,00	18.792,72			0,00	0,00			0,00	18.792,72
							TOT	18.792,72		0,00	18.792,72	0,00	18.792,72			0,00	0,00			0,00	18.792,72
01011.04.0024001			190,00	0,00	190,00	0,00	CP	0,00	190,00	0,00	0,00	0,00	0,00			0,00	0,00			0,00	0,00
CAP 241 - RIMBORSO SPESE MISSIONI AMMINISTRATORI COMUNALI			190,00	0,00	190,00		RS	0,00		0,00	0,00	0,00	0,00			0,00	0,00			0,00	0,00
							TOT	0,00		0,00	0,00	0,00	0,00			0,00	0,00			0,00	0,00
01011.04.0099000			2.300,00	-52,44	2.247,56	0,00	CP	2.247,56	0,00	2.247,56	0,00	0,00	0,00			0,00	0,00			0,00	0,00
CAP 990 - QUOTE ASSOCIATIVE DIVERSE			2.740,00	-492,44	2.247,56		RS	0,00		0,00	0,00	0,00	0,00			0,00	0,00			0,00	0,00
							TOT	2.247,56		2.247,56	0,00	0,00	0,00			0,00	0,00			0,00	0,00



## COMUNE DI SANTEGIDIO ALLA VIBRATA

Codifica - Descrizione - Responsabile	Iniziale		Variazioni		Stanziamiento		Prenotato		Impegnato		Disponibilita'		Mandati		Residuo		Prossimi documenti		Disponibilita' su impegnato	
	A	B	C = A+B	D	E	F = C-D-E	G	H = E-G	I	L = H-I										
01021.03.0084001 CAP 841 - SPESE D'ESERCIZIO AUTOMEZZI - BENI E MATERIE	CP 2.000,00	CS 2.200,00	0,00 -200,00	0,00 2.000,00	0,00 CP RS TOT	0,00 CP RS TOT	377,65 0,00 377,65	1.622,35	277,65 0,00 277,65	100,00 0,00 100,00	0,00 0,00 0,00	0,00 0,00 0,00	0,00 0,00 0,00	0,00 0,00 0,00	0,00 0,00 0,00	0,00 0,00 0,00	0,00 0,00 0,00	100,00 0,00 100,00		
01021.03.0094000 CAP 840 - SPESE PER STAMPATI, RIVISTE E RACCOLTA LEGGI	CP 4.500,00	CS 4.539,50	0,00 7.282,44	4.500,00 11.821,94	0,00 CP RS TOT	0,00 CP RS TOT	559,61 7.321,94 7.881,55	3.940,39	559,61 7.282,44 7.842,05	0,00 39,50 39,50	0,00 0,00 0,00	0,00 0,00 0,00	0,00 0,00 0,00	0,00 0,00 0,00	0,00 0,00 0,00	0,00 0,00 0,00	0,00 0,00 0,00	0,00 39,50 39,50		
01021.03.0105000 CAP 1050 - SPESE DIPLOMI, TARGHE, COPPE, ETC.	CP 800,00	CS 800,00	0,00 0,00	800,00 800,00	0,00 CP RS TOT	0,00 CP RS TOT	0,00 0,00 0,00	800,00	0,00 0,00 0,00	0,00 0,00 0,00	0,00 0,00 0,00	0,00 0,00 0,00	0,00 0,00 0,00	0,00 0,00 0,00	0,00 0,00 0,00	0,00 0,00 0,00	0,00 0,00 0,00	0,00 0,00 0,00		
01021.03.0118000 CAP 1180 - SPESE PER ESPLETAMENTO CONCORSI	CP 1.000,00	CS 1.640,65	0,00 0,00	1.000,00 1.640,65	0,00 CP RS TOT	0,00 CP RS TOT	0,00 640,65 640,65	1.000,00	0,00 0,00 0,00	0,00 640,65 640,65	0,00 0,00 0,00	0,00 0,00 0,00	0,00 0,00 0,00	0,00 0,00 0,00	0,00 0,00 0,00	0,00 0,00 0,00	0,00 0,00 0,00	0,00 640,65 640,65		
01021.03.0119001 CAP 1191 - SPESE PER L'INFORMATICA - BENI E MATERIE	CP 3.000,00	CS 3.308,58	0,00 -308,58	3.000,00 3.000,00	0,00 CP RS TOT	0,00 CP RS TOT	2.384,76 0,00 2.384,76	615,24	2.049,60 0,00 2.049,60	335,16 0,00 335,16	0,00 0,00 0,00	0,00 0,00 0,00	0,00 0,00 0,00	0,00 0,00 0,00	0,00 0,00 0,00	0,00 0,00 0,00	0,00 0,00 0,00	0,00 0,00 0,00	335,16 0,00 335,16	
01021.03.0119002 CAP 1192 - SPESE PER L'INFORMATICA - PRESTAZIONI SERVIZI	CP 55.000,00	CS 77.599,29	0,00 -4.669,79	55.000,00 72.929,50	0,00 CP RS TOT	0,00 CP RS TOT	51.685,95 17.929,50 69.615,45	3.314,05	31.755,63 12.299,20 44.054,83	19.930,32 5.630,30 25.560,62	0,00 0,00 0,00	0,00 0,00 0,00	0,00 0,00 0,00	0,00 0,00 0,00	0,00 0,00 0,00	0,00 0,00 0,00	0,00 0,00 0,00	0,00 5.630,30 25.560,62		
01021.03.2450000 CAP 24500 - D. LGS. N.628/64 - SPESE PER ADEMPIMENTI OBBLIGATORI	CP 11.000,00	CS 17.033,90	0,00 -990,57	11.000,00 16.043,33	0,00 CP RS TOT	0,00 CP RS TOT	2.091,66 5.043,33 7.134,99	8.908,34	0,00 0,00 0,00	2.091,66 5.043,33 7.134,99	0,00 0,00 0,00	0,00 0,00 0,00	0,00 0,00 0,00	0,00 0,00 0,00	0,00 0,00 0,00	0,00 0,00 0,00	0,00 0,00 0,00	0,00 2.091,66 5.043,33 7.134,99		
01021.04.0118001 CAP 1181 - SPESE PER ESPLETAMENTO CONCORSI - RIMBORSI SPESE	CP 500,00	CS 700,00	0,00 0,00	500,00 700,00	0,00 CP RS TOT	0,00 CP RS TOT	0,00 200,00 200,00	500,00	0,00 0,00 0,00	0,00 200,00 200,00	0,00 0,00 0,00	0,00 0,00 0,00	0,00 0,00 0,00	0,00 0,00 0,00	0,00 0,00 0,00	0,00 0,00 0,00	0,00 0,00 0,00	0,00 200,00 200,00		
01031.01.0140000 CAP 1400 - RETRIBUZIONI AL PERSONALE DI RUOLO E NON	CP 79.020,65	CS 79.020,65	0,00 0,00	79.020,65 79.020,65	0,00 CP RS TOT	0,00 CP RS TOT	45.871,25 0,00 45.871,25	33.149,40	45.871,25 0,00 45.871,25	0,00 0,00 0,00	0,00 0,00 0,00	0,00 0,00 0,00	0,00 0,00 0,00	0,00 0,00 0,00	0,00 0,00 0,00	0,00 0,00 0,00	0,00 0,00 0,00	0,00 0,00 0,00		
01031.01.0141000 CAP 1410 - CONTRIBUTI PREVIDENZIALI ED ASSISTENZIALI	CP 21.082,71	CS 21.082,71	0,00 0,00	21.082,71 21.082,71	0,00 CP RS TOT	0,00 CP RS TOT	12.104,40 0,00 12.104,40	8.978,31	12.104,40 0,00 12.104,40	0,00 0,00 0,00	0,00 0,00 0,00	0,00 0,00 0,00	0,00 0,00 0,00	0,00 0,00 0,00	0,00 0,00 0,00	0,00 0,00 0,00	0,00 0,00 0,00	0,00 0,00 0,00		

Codifica - Descrizione - Responsabile	Iniziale		Variazioni		Stanziamiento		Prenotato		Impegnato		Disponibilita'		Mandati		Residuo		Prossimi documenti		Disponibilita' su impegnato	
	CP	CS	A	B	C = A+B	D	CP	RS	TOT	E	F = C-D-E	G	H = E-G	I	L = H-I					
01031.02.014.1003 CAP 14103 - IRAP A CARICO COMUNE			6.716,75	0,00	6.716,75	0,00	CP	RS	TOT	3.862,72	2.854,03	3.862,72	0,00	0,00	0,00	0,00	0,00	0,00	0,00	0,00
			6.716,75	0,00	6.716,75					0,00		0,00				0,00	0,00	0,00	0,00	0,00
										3.862,72		3.862,72				0,00	0,00	0,00	0,00	0,00
01031.02.2486000 CAP 24860 - VERSAMENTO I.V.A. A DEBITO			50.000,00	15.000,00	65.000,00	0,00	CP	RS	TOT	18.697,58	46.302,42	18.697,58	0,00	0,00	0,00	0,00	0,00	0,00	0,00	0,00
			50.000,00	15.000,00	65.000,00					0,00		0,00				0,00	0,00	0,00	0,00	0,00
										18.697,58		18.697,58				0,00	0,00	0,00	0,00	0,00
01031.03.0404001 CAP 40411 - SPESE PER AGGIORNAMENTO INVENTARIO			2.500,00	0,00	2.500,00	0,00	CP	RS	TOT	2.440,00	60,00	2.440,00	0,00	0,00	0,00	0,00	0,00	0,00	0,00	0,00
			4.940,00	-2.440,00	2.500,00					0,00		0,00				0,00	0,00	0,00	0,00	0,00
										2.440,00		2.440,00				0,00	0,00	0,00	0,00	0,00
01031.04.0397001 CAP 39711 - RESTITUZIONE SOMME ALLO STATO - FONDI CENTRI ESTIVI			0,00	325,09	325,09	0,00	CP	RS	TOT	0,00	325,09	0,00	0,00	0,00	0,00	0,00	0,00	0,00	0,00	0,00
			0,00	1.429,69	1.429,69					1.104,60		1.104,60				0,00	0,00	0,00	0,00	0,00
										1.104,60		1.104,60				0,00	0,00	0,00	0,00	0,00
01031.10.0059000 CAP 590 - INPS A CARICO DELL'ENTE			500,00	0,00	500,00	0,00	CP	RS	TOT	0,00	500,00	0,00	0,00	0,00	0,00	0,00	0,00	0,00	0,00	0,00
			947,26	-447,26	500,00					0,00		0,00				0,00	0,00	0,00	0,00	0,00
										0,00		0,00				0,00	0,00	0,00	0,00	0,00
01031.10.0345000 CAP 3450 - POLIZZE ASSICURATIVE VARIE			70.000,00	0,00	70.000,00	0,00	CP	RS	TOT	64.083,16	5.916,84	62.506,43	1.576,73	0,00	0,00	1.576,73	0,00	0,00	0,00	1.576,73
			70.488,00	0,00	70.488,00					488,00		488,00				0,00	0,00	0,00	0,00	0,00
										64.571,16		62.994,43				1.576,73	0,00	0,00	0,00	1.576,73
01031.10.0346000 CAP 3460 - RISARCIMENTO DANNI ASSICURATIVI E FRANCHIGIE			9.000,00	0,00	9.000,00	0,00	CP	RS	TOT	4.815,00	4.185,00	4.815,00	0,00	0,00	0,00	0,00	0,00	0,00	0,00	0,00
			17.950,00	-8.665,00	9.285,00					285,00		285,00				0,00	0,00	0,00	0,00	0,00
										5.100,00		5.100,00				0,00	0,00	0,00	0,00	0,00
01031.10.2473000 CAP 24730 - RIMBORSI DIVERSI			100,00	0,00	100,00	0,00	CP	RS	TOT	0,00	100,00	0,00	0,00	0,00	0,00	0,00	0,00	0,00	0,00	0,00
			100,00	0,00	100,00					0,00		0,00				0,00	0,00	0,00	0,00	0,00
										0,00		0,00				0,00	0,00	0,00	0,00	0,00
01031.10.2475000 CAP 24750 - SGRAVI E RIMBORSI IMPOSTE TASSE ED ALTRE ENTRATE COMUNALI			3.000,00	2.000,00	5.000,00	0,00	CP	RS	TOT	1.571,72	3.428,28	1.571,72	0,00	0,00	0,00	0,00	0,00	0,00	0,00	0,00
			7.461,00	-2.461,00	5.000,00					0,00		0,00				0,00	0,00	0,00	0,00	0,00
										1.571,72		1.571,72				0,00	0,00	0,00	0,00	0,00
01041.01.0145000 CAP 14500 - RETRIBUZIONI AL PERSONALE DI RUOLO E NON			9.393,23	0,00	9.393,23	0,00	CP	RS	TOT	0,00	9.393,23	0,00	0,00	0,00	0,00	0,00	0,00	0,00	0,00	0,00
			9.393,23	0,00	9.393,23					0,00		0,00				0,00	0,00	0,00	0,00	0,00
										0,00		0,00				0,00	0,00	0,00	0,00	0,00

Codifica - Descrizione - Responsabile	Iniziate		Variazioni		Stanziamiento		Prenotato		Impegnato		Disponibilita'		Mandati		Residuo		Prossimi documenti		Disponibilita' su impegnato		
	A	B	C = A+B	D	E	F = C-D-E	G	H = E-G	I	L = H-I											
01041.01.0146000	CP	2.506,11	0,00	0,00	CP	2.506,11	0,00	0,00	0,00	0,00	2.506,11	0,00	0,00	0,00	0,00	0,00	0,00	0,00	0,00	0,00	
CAP 1480 - CONTRIBUTI PREVIDENZIALI ED ASSISTENZIALI	CS	2.506,11	0,00	0,00	RS	2.506,11	0,00	0,00	0,00	0,00	0,00	0,00	0,00	0,00	0,00	0,00	0,00	0,00	0,00	0,00	
	TOT				TOT																
01041.02.0146003	CP	798,42	0,00	0,00	CP	798,42	0,00	0,00	0,00	0,00	798,42	0,00	0,00	0,00	0,00	0,00	0,00	0,00	0,00	0,00	
CAP 1483 - IRAP A CARICO COMUNE	CS	798,42	0,00	0,00	RS	798,42	0,00	0,00	0,00	0,00	0,00	0,00	0,00	0,00	0,00	0,00	0,00	0,00	0,00	0,00	
	TOT				TOT																
01041.03.0393000	CP	20.000,00	0,00	0,00	CP	20.000,00	0,00	0,00	0,00	0,00	20.000,00	0,00	0,00	0,00	0,00	0,00	0,00	0,00	0,00	0,00	
CAP 3930 - COMPENSO CONCESSIONARIO RISCOSSIONE TRIBUTI	CS	25.172,70	14.016,15	39.188,85	RS	19.188,85	19.188,85	0,00	0,00	0,00	5.286,98	13.901,87	0,00	0,00	0,00	0,00	0,00	0,00	0,00	13.901,87	
	TOT				TOT																13.901,87
01041.03.0396000	CP	0,00	0,00	0,00	CP	0,00	0,00	0,00	0,00	0,00	0,00	0,00	0,00	0,00	0,00	0,00	0,00	0,00	0,00	0,00	
CAP 3960 - SPESE PER SERVIZI DI SUPPORTO ALLA RISCOSSIONE	CS	8.551,63	0,00	8.551,63	RS	8.551,63	8.551,63	0,00	0,00	0,00	0,00	0,00	0,00	0,00	0,00	0,00	0,00	0,00	0,00	0,00	
	TOT				TOT																2.029,99
01041.04.0407000	CP	0,00	4.761,00	4.761,00	CP	4.761,00	0,00	0,00	0,00	0,00	4.761,00	0,00	0,00	0,00	0,00	0,00	0,00	0,00	0,00	0,00	
CAP 4070 - CONTRIBUTO ANCHIFEL (ART.10 C.5 D. L.VO N. 504/1992)	CS	0,00	4.761,00	4.761,00	RS	4.761,00	4.761,00	0,00	0,00	0,00	0,00	0,00	0,00	0,00	0,00	0,00	0,00	0,00	0,00	0,00	
	TOT				TOT																2.029,99
01041.10.0400001	CP	50.000,00	0,00	50.000,00	CP	50.000,00	0,00	0,00	0,00	0,00	50.000,00	0,00	0,00	0,00	0,00	0,00	0,00	0,00	0,00	0,00	
CAP 4001 - SPESE PER ATTIVITA' DI ACCERTAMENTO TRIBUTI PROGESSI	CS	57.700,00	64.504,92	122.204,92	RS	72.204,92	72.204,92	0,00	0,00	0,00	11.372,02	3.627,98	0,00	0,00	0,00	0,00	0,00	0,00	0,00	0,00	
	TOT				TOT																46.139,18
01051.02.0356000	CP	4.500,00	0,00	4.500,00	CP	4.500,00	0,00	0,00	0,00	0,00	4.500,00	0,00	0,00	0,00	0,00	0,00	0,00	0,00	0,00	0,00	
CAP 3580 - IMPOSTE E TASSE	CS	5.500,00	-140,10	5.359,90	RS	859,90	859,90	0,00	0,00	0,00	0,00	0,00	0,00	0,00	0,00	0,00	0,00	0,00	0,00	0,00	
	TOT				TOT																785,11
01051.03.3950001	CP	35.374,92	0,00	35.374,92	CP	35.374,92	0,00	0,00	0,00	0,00	35.374,92	0,00	0,00	0,00	0,00	0,00	0,00	0,00	0,00	0,00	
CAP 3951 - COMPENSO CONCESSIONARIO CANONE ESTRAZIONE E DI CONCESSIONE AUTORIZZAZIONE O ESPROSSIONE PUBBLICITARIA E CANONE DI CONCESSIONE PER L'OCCUPAZIONE DELLE AREE PUBBLICHE DESTINATE A MERCATI	CS	35.374,92	3.418,39	38.793,31	RS	3.418,39	3.418,39	0,00	0,00	0,00	0,00	0,00	0,00	0,00	0,00	0,00	0,00	0,00	0,00	0,00	
	TOT				TOT																4.691,59
01051.07.0418000	CP	1.830,28	0,00	1.830,28	CP	1.830,28	0,00	0,00	0,00	0,00	1.830,28	0,00	0,00	0,00	0,00	0,00	0,00	0,00	0,00	0,00	
CAP 4180 - INTERESSI PASSIVI SUI MUTUI	CS	1.830,28	0,00	1.830,28	RS	0,00	0,00	0,00	0,00	0,00	0,00	0,00	0,00	0,00	0,00	0,00	0,00	0,00	0,00	0,00	
	TOT				TOT																0,00
01061.01.0150000	CP	144.175,63	1.000,00	145.175,63	CP	145.175,63	0,00	0,00	0,00	0,00	145.175,63	0,00	0,00	0,00	0,00	0,00	0,00	0,00	0,00	0,00	
CAP 1500 - RETRIBUZIONI AL PERSONALE DI RUOLO E NON	CS	144.175,63	8.544,11	152.719,74	RS	7.544,11	7.544,11	0,00	0,00	0,00	0,00	0,00	0,00	0,00	0,00	0,00	0,00	0,00	0,00	0,00	
	TOT				TOT																7.544,11
																					7.544,11

Codifica - Descrizione - Responsabile	Intiziale		Variazioni	Stanziamnto	Prenotato	Impegnato			Disponibilita'	Mandati	Residuo	Prossimi documenti	Disponibilita' su impegnato
	A	B				C = A+B	D	E					
01061.01.0160000	CP	38.466,06	2.000,00	40.466,06	0,00	CP	24.238,58	16.227,48	24.238,58	0,00	0,00	0,00	0,00
CAP 1600 - CONTRIBUTI PREVIDENZIALI ED ASSISTENZIALI	CS	38.466,06	2.800,00	41.266,06		RS	800,00		800,00	0,00	0,00	0,00	0,00
	TOT					TOT	25.038,58		25.038,58	0,00	0,00	0,00	0,00
01061.01.0160000	CP	100,00	0,00	100,00	0,00	CP	0,00	100,00	0,00	0,00	0,00	0,00	0,00
CAP 1600 - INDENNITA' DI MISSIONE, DI TRASFERITA E RIMBORSI SPESE AL PERSONALE	CS	100,00	0,00	100,00		RS	0,00		0,00	0,00	0,00	0,00	0,00
	TOT					TOT	0,00		0,00	0,00	0,00	0,00	0,00
01061.02.0160003	CP	12.254,93	500,00	12.754,93	0,00	CP	7.371,59	5.383,34	7.371,59	0,00	0,00	0,00	0,00
CAP 1603 - IRAP A CARICO COMUNE	CS	12.254,93	2.428,59	14.683,52		RS	1.928,59		0,00	1.928,59	0,00	1.928,59	1.928,59
	TOT					TOT	9.300,18		7.371,59	1.928,59	0,00	1.928,59	1.928,59
01071.01.0220000	CP	33.807,44	0,00	33.807,44	0,00	CP	14.295,20	19.512,24	14.295,20	0,00	0,00	0,00	0,00
CAP 2200 - RETRIBUZIONI AL PERSONALE DI RUOLO E NON	CS	44.448,59	450,06	44.898,65		RS	11.091,21		450,06	10.641,15	0,00	10.641,15	10.641,15
	TOT					TOT	25.386,41		14.745,26	10.641,15	0,00	10.641,15	10.641,15
01071.01.0226000	CP	9.019,82	0,00	9.019,82	0,00	CP	4.169,66	4.850,16	4.169,66	0,00	0,00	0,00	0,00
CAP 2300 - CONTRIBUTI PREVIDENZIALI ED ASSISTENZIALI	CS	11.696,52	0,00	11.696,52		RS	2.676,70		0,00	2.676,70	0,00	2.676,70	2.676,70
	TOT					TOT	6.846,36		4.169,66	2.676,70	0,00	2.676,70	2.676,70
01071.01.0226005	CP	25.000,00	0,00	25.000,00	0,00	CP	0,00	25.000,00	0,00	0,00	0,00	0,00	0,00
CAP 352 - SPESE PER ELEZIONI - SPESE DI PERSONALE	CS	25.000,00	0,00	25.000,00		RS	0,00		0,00	0,00	0,00	0,00	0,00
	TOT					TOT	0,00		0,00	0,00	0,00	0,00	0,00
01071.01.0226006	CP	6.000,00	0,00	6.000,00	0,00	CP	0,00	6.000,00	0,00	0,00	0,00	0,00	0,00
CAP 354 - SPESE PER ELEZIONI - CONTRIBUTI SPESA DEL PERSONALE	CS	6.000,00	0,00	6.000,00		RS	0,00		0,00	0,00	0,00	0,00	0,00
	TOT					TOT	0,00		0,00	0,00	0,00	0,00	0,00
01071.02.0000001	CP	3.000,00	0,00	3.000,00	0,00	CP	0,00	3.000,00	0,00	0,00	0,00	0,00	0,00
CAP 350 - SPESE PER ELEZIONI - IRAP SPESE DI PERSONALE	CS	3.000,00	0,00	3.000,00		RS	0,00		0,00	0,00	0,00	0,00	0,00
	TOT					TOT	0,00		0,00	0,00	0,00	0,00	0,00
01071.03.0244001	CP	2.000,00	0,00	2.000,00	0,00	CP	431,80	1.568,20	24,00	407,80	0,00	407,80	407,80
CAP 2441 - SPESE GENERALI FUNZIONAMENTO ANAGRAFE E STATO CIVILE - BENI E MATERIE	CS	2.460,50	-460,50	2.000,00		RS	0,00		0,00	0,00	0,00	0,00	0,00
	TOT					TOT	431,80		24,00	407,80	0,00	407,80	407,80
01071.03.0246001	CP	12.000,00	0,00	12.000,00	0,00	CP	0,00	12.000,00	0,00	0,00	0,00	0,00	0,00
CAP 35 - SPESE PER ELEZIONI - PRESTAZIONE DI SERVIZI	CS	12.000,00	0,00	12.000,00		RS	0,00		0,00	0,00	0,00	0,00	0,00
	TOT					TOT	0,00		0,00	0,00	0,00	0,00	0,00



Codifica - Descrizione - Responsabile	Iniziale		Variazioni		Stanziamiento		Prenotato		Impegnato			Disponibilita'		Mandati		Residuo		Prossimi documenti		Disponibilita' su impegnato	
	CP	CS	A	B	C = A+B	D	E	F = C-D-E	G	H = E-G	I	L = H-I	J = E-G	K = H-I	M = E-G	N = H-I	O = E-G	P = H-I	Q = E-G	R = H-I	S = H-I
01071.03.0246002 CAP 351 - SPESE PER ELEZIONI - ACQUISTO DI BENI	CP	CS	4.000,00	0,00	4.000,00	0,00	0,00	0,00	0,00	0,00	0,00	0,00	0,00	0,00	0,00	0,00	0,00	0,00	0,00	0,00	0,00
			4.000,00	0,00	4.000,00																
01071.04.0112000 CAP 1120 - SPESE PER LA S.E.C.I.	CP	CS	1.500,00	0,00	1.500,00	0,00	0,00	0,00	0,00	0,00	0,00	0,00	0,00	0,00	0,00	0,00	0,00	0,00	0,00	0,00	0,00
			3.000,00	19,35	3.019,35																
01081.01.0234000 CAP 2340 - INDENNITA' DI MISSIONE, DI TRASFERTA E RIMBORSI SPESE AL PERSONALE	CP	CS	100,00	0,00	100,00	0,00	0,00	0,00	0,00	0,00	0,00	0,00	0,00	0,00	0,00	0,00	0,00	0,00	0,00	0,00	0,00
			100,00	0,00	100,00																
01081.02.0226003 CAP 2260 - IRAP A CARICO COMUNE	CP	CS	2.873,63	0,00	2.873,63	0,00	0,00	0,00	0,00	0,00	0,00	0,00	0,00	0,00	0,00	0,00	0,00	0,00	0,00	0,00	0,00
			3.826,66	0,00	3.826,66																
01101.01.2456100 CAP 500 - CONTRIBUTI PREVIDENZIALI ED ASSISTENZIALI	CP	CS	0,00	0,00	0,00	0,00	0,00	0,00	0,00	0,00	0,00	0,00	0,00	0,00	0,00	0,00	0,00	0,00	0,00	0,00	0,00
			0,00	2.591,91	2.591,91																
01101.02.0005003 CAP 500 - IRAP A CARICO COMUNE	CP	CS	13.913,31	-1.500,00	12.413,31	0,00	0,00	0,00	0,00	0,00	0,00	0,00	0,00	0,00	0,00	0,00	0,00	0,00	0,00	0,00	0,00
			13.913,31	-57,16	13.856,15																
01101.02.2456003 CAP 2456 - IRAP A CARICO COMUNE	CP	CS	7.500,00	3.700,00	11.200,00	0,00	0,00	0,00	0,00	0,00	0,00	0,00	0,00	0,00	0,00	0,00	0,00	0,00	0,00	0,00	0,00
			12.593,47	2.592,16	15.185,63																
01111.02.0360000 CAP 3600 - IRAP SU PRESTAZIONI PROFESSIONALI	CP	CS	3.000,00	0,00	3.000,00	0,00	0,00	0,00	0,00	0,00	0,00	0,00	0,00	0,00	0,00	0,00	0,00	0,00	0,00	0,00	0,00
			3.750,02	-631,81	3.118,21																
01111.03.0110000 CAP 1100 - COMPENSO SERVIZIO TESORERIA	CP	CS	7.000,00	0,00	7.000,00	0,00	0,00	0,00	0,00	0,00	0,00	0,00	0,00	0,00	0,00	0,00	0,00	0,00	0,00	0,00	0,00
			7.739,54	-739,54	7.000,00																
01111.04.0030000 CAP 300 - SPESE DI NOTIFICA	CP	CS	120,00	0,00	120,00	0,00	0,00	0,00	0,00	0,00	0,00	0,00	0,00	0,00	0,00	0,00	0,00	0,00	0,00	0,00	0,00
			348,24	-114,12	234,12																

Codifica - Descrizione - Responsabile	Iniziale		Variazioni		Stanziamto		Prenotato		Impegnato		Disponibilita'		Mandati		Residuo		Prossimi documenti		Disponibilita' su impegnato	
	CP	CS	A	B	C = A+B	D	E	F = C-D-E	G	H = E-G	I	L = H-I	M	N	O	P	Q	R	S	T
0111.04.0410000	CP		0,00	0,00	0,00	0,00	0,00	0,00	0,00	0,00	0,00	0,00	0,00	0,00	0,00	0,00	0,00	0,00	0,00	0,00
CAP 4100 - RIMBORSO ORE PER PERMESSI SINDACALI		CS	911,10	-911,10	0,00	0,00	0,00	0,00	0,00	0,00	0,00	0,00	0,00	0,00	0,00	0,00	0,00	0,00	0,00	0,00
NON FRUITE		TOT																		
0111.04.2478000	CP		3.200,00	0,00	3.200,00	0,00	0,00	0,00	0,00	0,00	0,00	0,00	0,00	0,00	0,00	0,00	0,00	0,00	0,00	0,00
CAP 24780 - SPESE PER IL CENTRO PER L'IMPIEGO		CS	31.791,05	3.200,00	34.991,05	0,00	0,00	0,00	0,00	0,00	0,00	0,00	0,00	0,00	0,00	0,00	0,00	0,00	0,00	0,00
		TOT																		
03011.01.0500000	CP		96.002,56	0,00	96.002,56	0,00	0,00	0,00	0,00	0,00	0,00	0,00	0,00	0,00	0,00	0,00	0,00	0,00	0,00	0,00
CAP 3000 - RETRIBUZIONI AL PERSONALE DI RUOLO E		CS	96.002,56	2.200,00	98.202,56	0,00	0,00	0,00	0,00	0,00	0,00	0,00	0,00	0,00	0,00	0,00	0,00	0,00	0,00	0,00
NON		TOT																		
03011.01.0508000	CP		25.613,48	0,00	25.613,48	0,00	0,00	0,00	0,00	0,00	0,00	0,00	0,00	0,00	0,00	0,00	0,00	0,00	0,00	0,00
CAP 3080 - CONTRIBUTI PREVIDENZIALI ED ASSISTENZIALI		CS	25.613,48	2.202,17	27.815,65	0,00	0,00	0,00	0,00	0,00	0,00	0,00	0,00	0,00	0,00	0,00	0,00	0,00	0,00	0,00
		TOT																		
03011.01.0516000	CP		150,00	0,00	150,00	0,00	0,00	0,00	0,00	0,00	0,00	0,00	0,00	0,00	0,00	0,00	0,00	0,00	0,00	0,00
CAP 5180 - INDENNITA' DI MISSIONE, DI TRASFERTA E		CS	300,00	-150,00	150,00	0,00	0,00	0,00	0,00	0,00	0,00	0,00	0,00	0,00	0,00	0,00	0,00	0,00	0,00	0,00
RIMBORSI SPESE AL PERSONALE		TOT																		
03011.02.0508003	CP		8.160,22	0,00	8.160,22	0,00	0,00	0,00	0,00	0,00	0,00	0,00	0,00	0,00	0,00	0,00	0,00	0,00	0,00	0,00
CAP 5083 - IRAP A CARICO COMUNE		CS	8.160,22	200,00	8.360,22	0,00	0,00	0,00	0,00	0,00	0,00	0,00	0,00	0,00	0,00	0,00	0,00	0,00	0,00	0,00
		TOT																		
04011.03.0548001	CP		1.500,00	1.000,00	2.500,00	0,00	0,00	0,00	0,00	0,00	0,00	0,00	0,00	0,00	0,00	0,00	0,00	0,00	0,00	0,00
CAP 6481 - SPESE GENERALI FUNZIONAMENTO SCUOLA		CS	1.700,00	1.984,10	3.684,10	0,00	0,00	0,00	0,00	0,00	0,00	0,00	0,00	0,00	0,00	0,00	0,00	0,00	0,00	0,00
MATERNA - BENI E MATERIE		TOT																		
04011.03.0648002	CP		30.000,00	0,00	30.000,00	0,00	0,00	0,00	0,00	0,00	0,00	0,00	0,00	0,00	0,00	0,00	0,00	0,00	0,00	0,00
CAP 6482 - SPESE GENERALI FUNZIONAMENTO SCUOLA		CS	67.052,53	11.243,46	78.295,99	0,00	0,00	0,00	0,00	0,00	0,00	0,00	0,00	0,00	0,00	0,00	0,00	0,00	0,00	0,00
MATERNA - SERVIZI		TOT																		
04011.07.0656000	CP		1.975,86	0,00	1.975,86	0,00	0,00	0,00	0,00	0,00	0,00	0,00	0,00	0,00	0,00	0,00	0,00	0,00	0,00	0,00
CAP 6500 - INTERESSI PASSIVI SUI MUTUI		CS	1.975,86	0,00	1.975,86	0,00	0,00	0,00	0,00	0,00	0,00	0,00	0,00	0,00	0,00	0,00	0,00	0,00	0,00	0,00
		TOT																		
04021.03.0692001	CP		2.000,00	2.500,00	4.500,00	0,00	0,00	0,00	0,00	0,00	0,00	0,00	0,00	0,00	0,00	0,00	0,00	0,00	0,00	0,00
CAP 6501 - SPESE GENERALI FUNZIONAMENTO		CS	2.320,00	4.100,00	6.420,00	0,00	0,00	0,00	0,00	0,00	0,00	0,00	0,00	0,00	0,00	0,00	0,00	0,00	0,00	0,00
ISTRUZIONE PRIMARIA - BENI E MATERIE		TOT																		

Codifica - Descrizione - Responsabile	Iniziale		Variazioni	Stanziamto	Prenotato	Impegnato	Disponibilita'	Mandati	Residuo	Prossimi documenti	Disponibilita' su impegnato
	A	B									
04021.03.0692002 CAP 6922 - SPESE GENERALI FUNZIONAMENTO ISTRUZIONE PRIMARIA - SERVIZI	CP	24.470,51	8.500,00	32.970,51	0,00	31.908,82	1.061,69	19.709,37	12.199,45	0,00	12.199,45
	CS	59.518,50	10.916,22	70.434,72		37.454,21		23.965,10	13.499,11	0,00	13.499,11
	TOT					69.373,03			43.674,47	25.698,56	0,00
04021.03.0696000 CAP 6600 - SPESE VARIE PER DIREZIONE DIDATTICA	CP	500,00	0,00	500,00	0,00	500,00	0,00	500,00	0,00	0,00	0,00
	CS	500,00	500,00	1.000,00		500,00		500,00	0,00	0,00	0,00
	TOT					1.000,00		1.000,00	0,00	0,00	0,00
04021.03.0734001 CAP 7340 - SPESE GENERALI FUNZIONAMENTO SCUOLE MEDIE - BENI E MATERIE	CP	250,00	0,00	250,00	0,00	249,45	0,55	149,45	100,00	0,00	100,00
	CS	350,00	50,00	400,00		150,00		150,00	0,00	0,00	0,00
	TOT					399,45		299,45	100,00	0,00	100,00
04021.03.0734002 CAP 7342 - SPESE GENERALI FUNZIONAMENTO SCUOLE MEDIE - PRESTAZIONI DI SERVIZI	CP	7.700,00	-2.000,00	5.700,00	0,00	1.755,83	3.944,17	427,78	1.328,05	0,00	1.328,05
	CS	9.519,96	1.665,76	11.185,72		5.485,72		4.987,55	498,17	0,00	498,17
	TOT					7.241,55		5.415,33	1.826,22	0,00	1.826,22
04021.03.0798000 CAP 7980 - SPESE PER LIBRI DI TESTO ALUNNI SCUOLA ELEMENTARE	CP	20.000,00	0,00	20.000,00	0,00	0,00	20.000,00	0,00	0,00	0,00	0,00
	CS	20.984,41	7.292,95	28.277,36		8.277,36		7.906,03	371,33	0,00	371,33
	TOT					8.277,36		7.906,03	371,33	0,00	371,33
04021.04.0815000 CAP 8150 - SPESE PER SERVIZI PRE E POST SCUOLA	CP	2.200,00	0,00	2.200,00	0,00	0,00	2.200,00	0,00	0,00	0,00	0,00
	CS	6.600,00	0,00	6.600,00		4.400,00		0,00	4.400,00	0,00	4.400,00
	TOT					4.400,00		0,00	4.400,00	0,00	4.400,00
04021.07.0702000 CAP 7020 - INTERESSI PASSIVI SUI MUTUI	CP	1.975,86	0,00	1.975,86	0,00	996,48	979,38	996,48	0,00	0,00	0,00
	CS	1.975,86	0,00	1.975,86		0,00		0,00	0,00	0,00	0,00
	TOT					996,48		996,48	0,00	0,00	0,00
04021.07.0744000 CAP 7440 - INTERESSI PASSIVI SUI MUTUI	CP	1.360,41	0,00	1.360,41	0,00	686,09	674,32	686,09	0,00	0,00	0,00
	CS	1.360,41	0,00	1.360,41		0,00		0,00	0,00	0,00	0,00
	TOT					686,09		686,09	0,00	0,00	0,00
04061.01.0760000 CAP 7600 - RETRIBUZIONI AL PERSONALE DI RUOLO E NON	CP	86.365,36	0,00	86.365,36	0,00	46.256,34	40.109,02	46.256,34	0,00	0,00	0,00
	CS	86.365,36	0,00	86.365,36		0,00		0,00	0,00	0,00	0,00
	TOT					46.256,34		46.256,34	0,00	0,00	0,00
04061.01.0780000 CAP 7600 - CONTRIBUTI PREVIDENZIALI ED ASSISTENZIALI	CP	23.042,28	0,00	23.042,28	0,00	12.476,64	10.565,64	12.476,64	0,00	0,00	0,00
	CS	23.042,28	1.400,00	24.442,28		1.400,00		1.400,00	0,00	0,00	0,00
	TOT					13.876,64		13.876,64	0,00	0,00	0,00

Codifica - Descrizione - Responsabile	Iniziale		Variazioni	Stanziamiento		Prenotato		Impegnato	Disponibilita'	Mandati	Residuo	Prossimi documenti	Disponibilita' su impegnato
	A	B		C = A+B	D	E	F = C-D-E						
04061.02.0780003 CAP 7603 - IRAP A CARICO COMUNE	CP 5.507,13	0,00	0,00	5.507,13	0,00	0,00	CP 2.758,26	2.758,26	2.748,87	2.758,26	0,00	0,00	0,00
	CS 5.507,13	0,00	0,00	5.507,13	RS	0,00	RS	0,00		0,00	0,00	0,00	0,00
	TOT				TOT	2.758,26	TOT	2.758,26		2.758,26	0,00	0,00	0,00
04061.03.0805001 CAP 8051 - REFEZIONE SCUOLA MATERNA - PRESTAZIONI DI SERVIZI	CP 167.000,00	48.285,00	0,00	215.285,00	0,00	CP 184.424,72	CP 184.424,72	50.860,28	50.860,28	143.218,36	21.206,36	0,00	21.206,36
	CS 168.447,60	47.891,40	0,00	216.139,00	RS	854,00	RS 854,00			512,40	341,60	0,00	341,60
	TOT				TOT	165.278,72	TOT	165.278,72		143.730,76	21.547,96	0,00	21.547,96
04061.03.0806000 CAP 8050 - SPESE PER TRASPORTO SCOLASTICO A FAVORE DI STUDENTI DIVERSAMENTE ABILI (E. CAP.205f)	CP 0,00	0,00	0,00	0,00	0,00	CP 0,00	CP 0,00	0,00	0,00	0,00	0,00	0,00	0,00
	CS 2.000,00	-2.000,00	0,00	0,00	RS	0,00	RS 0,00			0,00	0,00	0,00	0,00
	TOT				TOT	0,00	TOT	0,00		0,00	0,00	0,00	0,00
04061.03.0806001 CAP 8051 - SPESE PER TRASPORTO SCOLASTICO A FAVORE DI STUDENTI DIVERSAMENTE ABILI	CP 0,00	2.200,00	0,00	2.200,00	0,00	CP 0,00	CP 0,00	2.200,00	2.200,00	0,00	0,00	0,00	0,00
	CS 0,00	4.700,00	0,00	4.700,00	RS	2.500,00	RS 2.500,00			0,00	2.500,00	0,00	2.500,00
	TOT				TOT	2.500,00	TOT	2.500,00		0,00	2.500,00	0,00	2.500,00
04061.03.0806002 CAP 8052 - SPESE PER TRASPORTO SCOLASTICO A FAVORE DI STUDENTI DIVERSAMENTE ABILI (E. CAP.205f)	CP 0,00	1.660,00	0,00	1.660,00	0,00	CP 0,00	CP 0,00	1.660,00	1.660,00	0,00	0,00	0,00	0,00
	CS 0,00	1.660,00	0,00	1.660,00	RS	0,00	RS 0,00			0,00	0,00	0,00	0,00
	TOT				TOT	0,00	TOT	0,00		0,00	0,00	0,00	0,00
04061.10.2475002 CAP 247502 - RIMBORSI VARI	CP 0,00	2.000,00	0,00	2.000,00	0,00	CP 0,00	CP 0,00	2.000,00	2.000,00	0,00	0,00	0,00	0,00
	CS 0,00	2.000,00	0,00	2.000,00	RS	0,00	RS 0,00			0,00	0,00	0,00	0,00
	TOT				TOT	0,00	TOT	0,00		0,00	0,00	0,00	0,00
04062.02.2648001 CAP 2648/1 - ACQUISTO SCUOLABUS	CP 0,00	20.000,00	0,00	20.000,00	0,00	CP 16.120,00	CP 16.120,00	3.880,00	3.880,00	0,00	16.120,00	0,00	16.120,00
	CS 0,00	20.000,00	0,00	20.000,00	RS	0,00	RS 0,00			0,00	0,00	0,00	0,00
	TOT				TOT	16.120,00	TOT	16.120,00		0,00	16.120,00	0,00	16.120,00
04071.03.0698001 CAP 884/1 - REFEZIONE SCUOLE ELEMENTARI - BENI E MATERIE	CP 11.650,00	0,00	0,00	11.650,00	0,00	CP 0,00	CP 0,00	11.650,00	11.650,00	0,00	0,00	0,00	0,00
	CS 28.133,07	-14.080,79	0,00	14.052,28	RS	2.402,28	RS 2.402,28			2.402,28	0,00	0,00	0,00
	TOT				TOT	2.402,28	TOT	2.402,28		2.402,28	0,00	0,00	0,00
04071.03.0698002 CAP 884/1 - REFEZIONE SCUOLE ELEMENTARI - PRESTAZIONI DI SERVIZI	CP 90.000,00	18.483,00	0,00	108.483,00	0,00	CP 81.665,35	CP 81.665,35	26.817,65	26.817,65	70.526,66	11.138,69	0,00	11.138,69
	CS 90.292,80	19.678,60	0,00	109.971,40	RS	1.488,40	RS 1.488,40			1.488,40	0,00	0,00	0,00
	TOT				TOT	83.153,75	TOT	83.153,75		72.015,06	11.138,69	0,00	11.138,69
04071.03.0805000 CAP 8050 - REFEZIONE SCUOLA MATERNA - BENI E MATERIE	CP 22.000,00	0,00	0,00	22.000,00	0,00	CP 3.000,00	CP 3.000,00	19.000,00	19.000,00	3.000,00	0,00	0,00	0,00
	CS 55.368,27	-23.258,08	0,00	32.110,19	RS	10.110,19	RS 10.110,19			9.939,39	170,80	0,00	170,80
	TOT				TOT	13.110,19	TOT	13.110,19		12.939,39	-170,80	0,00	170,80

Codifica - Descrizione - Responsabile	Iniziale		Variazioni		Stanziamiento		Prenotato		Impegnato		Disponibilita'		Mandati		Residuo		Prossimi documenti		Disponibilita' su impegnato	
	A	B	C = A+B	D	E	F = C-D-E	G	H = E-G	I	L = H-I										
04071.03.0807000 CAP 8070 - SUSSIDI DIDATTICI ED AUSILIARI ALUNNI DISABILI (L.R. 135/98) (E. CAP.148)	CP	0,00	1.100,00	0,00	0,00	1.100,00	0,00	0,00	0,00	0,00	0,00	0,00	0,00	0,00	0,00	0,00	0,00	0,00	0,00	0,00
	CS	1.100,00	0,00	1.100,00	0,00	0,00	0,00	0,00	0,00	0,00	0,00	0,00	0,00	0,00	0,00	0,00	0,00	0,00	0,00	0,00
	TOT																			
04071.03.0812001 CAP 8121 - SPESE TRASPORTO SCOLASTICO - BENI E MATERIE	CP	50.000,00	20.000,00	70.000,00	0,00	48.892,82	21.107,18	31.646,12	17.246,70	0,00	17.246,70	0,00	0,00	0,00	0,00	0,00	0,00	0,00	0,00	17.246,70
	CS	61.042,80	24.786,61	85.829,41	0,00	15.829,41	15.536,61	292,80	0,00	0,00	292,80	0,00	0,00	0,00	0,00	0,00	0,00	0,00	0,00	292,80
	TOT																			
04071.03.0812002 CAP 8122 - SPESE TRASPORTO SCOLASTICO - PRESTAZIONI DI SERVIZI	CP	100.000,00	0,00	100.000,00	0,00	65.028,96	34.971,04	44.943,48	20.065,48	0,00	20.065,48	0,00	0,00	0,00	0,00	0,00	0,00	0,00	0,00	20.065,48
	CS	139.540,40	-17.486,92	122.051,58	0,00	22.051,58	18.166,46	3.885,12	0,00	0,00	3.885,12	0,00	0,00	0,00	0,00	0,00	0,00	0,00	0,00	3.885,12
	TOT																			
05021.01.0094000 CAP 9400 - RETRIBUZIONI AL PERSONALE DI RUOLO E NON	CP	15.877,50	0,00	15.877,50	0,00	3.656,96	12.220,54	3.656,96	0,00	0,00	3.656,96	0,00	0,00	0,00	0,00	0,00	0,00	0,00	0,00	0,00
	CS	15.877,50	0,00	15.877,50	0,00	0,00	0,00	0,00	0,00	0,00	0,00	0,00	0,00	0,00	0,00	0,00	0,00	0,00	0,00	0,00
	TOT																			
05021.01.0094100 CAP 9410 - CONTRIBUTI PREVIDENZIALI ED ASSISTENZIALI	CP	4.236,12	0,00	4.236,12	0,00	973,85	3.262,27	973,85	0,00	0,00	973,85	0,00	0,00	0,00	0,00	0,00	0,00	0,00	0,00	0,00
	CS	4.236,12	0,00	4.236,12	0,00	0,00	0,00	0,00	0,00	0,00	0,00	0,00	0,00	0,00	0,00	0,00	0,00	0,00	0,00	0,00
	TOT																			
05021.02.0094103 CAP 9413 - RAP A CARICO COMUNE	CP	1.349,59	0,00	1.349,59	0,00	310,84	1.038,75	310,84	0,00	0,00	310,84	0,00	0,00	0,00	0,00	0,00	0,00	0,00	0,00	0,00
	CS	1.349,59	0,00	1.349,59	0,00	0,00	0,00	0,00	0,00	0,00	0,00	0,00	0,00	0,00	0,00	0,00	0,00	0,00	0,00	0,00
	TOT																			
05021.03.0930000 CAP 9300 - SPESE GENERALI FUNZIONAMENTO BIBLIOTECA - BENI E MATERIE	CP	400,00	0,00	400,00	0,00	0,00	400,00	0,00	0,00	0,00	400,00	0,00	0,00	0,00	0,00	0,00	0,00	0,00	0,00	0,00
	CS	400,00	0,00	400,00	0,00	0,00	0,00	0,00	0,00	0,00	0,00	0,00	0,00	0,00	0,00	0,00	0,00	0,00	0,00	0,00
	TOT																			
05021.03.0931000 CAP 9310 - SPESE GENERALI FUNZIONAMENTO BIBLIOTECA - PRESTAZIONI DI SERVIZI	CP	13.000,00	-1.000,00	12.000,00	0,00	3.060,00	8.940,00	2.322,27	737,73	0,00	737,73	0,00	0,00	0,00	0,00	0,00	0,00	0,00	0,00	737,73
	CS	13.000,00	72,98	13.072,98	0,00	1.072,98	716,94	356,04	0,00	0,00	356,04	0,00	0,00	0,00	0,00	0,00	0,00	0,00	0,00	356,04
	TOT																			
05021.03.1046000 CAP 10460 - SPESE PROMOZIONALI PER ATTIVITA' CULTURALI E RICREATIVE	CP	25.000,00	10.000,00	35.000,00	0,00	25.062,00	9.938,00	62,00	25.000,00	0,00	25.000,00	0,00	0,00	0,00	0,00	0,00	0,00	0,00	0,00	25.000,00
	CS	26.327,91	11.876,03	38.203,94	0,00	3.203,94	1.632,02	1.571,92	0,00	0,00	1.571,92	0,00	0,00	0,00	0,00	0,00	0,00	0,00	0,00	1.571,92
	TOT																			
05021.04.1048000 CAP 10480 - CONTRIBUTI AD ENTI ED ASSOCIAZIONI CULTURALI DIVERSE	CP	0,00	1.000,00	1.000,00	0,00	0,00	1.000,00	0,00	0,00	0,00	1.000,00	0,00	0,00	0,00	0,00	0,00	0,00	0,00	0,00	0,00
	CS	2.300,00	-600,00	1.700,00	0,00	700,00	700,00	0,00	0,00	0,00	700,00	0,00	0,00	0,00	0,00	0,00	0,00	0,00	0,00	0,00
	TOT																			

Codifica - Descrizione - Responsabile	Iniziale		Variazioni		Stanziamto		Prenotato		Impegnato		Disponibilita'		Mandati		Residuo		Prossimi documenti		Disponibilita' su Impegnato	
	A	B	C = A+B	D	E	F = C-D-E	G	H = E-G	I	L = H-I										
05021.04.1048002 CAP 10482 - CONTRIBUTI ALLA PRO LOCO	CP 2.000,00	RS 4.000,00	CP 8.000,00	RS 11.500,00	CP 0,00	RS 3.500,00	CP 0,00	RS 3.500,00	CP 0,00	RS 3.500,00	CP 8.000,00	RS 0,00	CP 0,00	RS 0,00	CP 0,00	RS 0,00	CP 0,00	RS 0,00	CP 0,00	RS 0,00
05022.02.2615002 CAP 26152 - ACQUISTO LIBRI BIBLIOTECA COMUNALE (AVANZO)	CP 0,00	RS 0,00	CP 500,00	RS 500,00	CP 0,00	RS 0,00	CP 0,00	RS 0,00	CP 0,00	RS 0,00	CP 500,00	RS 0,00	CP 0,00	RS 0,00	CP 0,00	RS 0,00	CP 0,00	RS 0,00	CP 0,00	RS 0,00
06011.03.1780001 CAP 17801 - SPESE PER PISCINA - BENI E MATERIE	CP 2.000,00	RS 2.000,00	CP 2.000,00	RS 2.000,00	CP 0,00	RS 0,00	CP 0,00	RS 0,00	CP 0,00	RS 0,00	CP 2.000,00	RS 0,00	CP 0,00	RS 0,00	CP 0,00	RS 0,00	CP 0,00	RS 0,00	CP 0,00	RS 0,00
06011.03.1780002 CAP 17802 - SPESE PER PISCINA - SERVIZI	CP 115.000,00	RS 143.030,65	CP 0,00	RS 10.856,68	CP 0,00	RS 153.887,33	CP 0,00	RS 129.658,32	CP 90.770,99	RS 38.887,33	CP 24.229,01	RS 0,00	CP 90.132,76	RS 38.287,33	CP 638,23	RS 600,00	CP 0,00	RS 1.238,23	CP 638,23	RS 600,00
06011.03.1784001 CAP 17841 - SPESE IMPIANTI SPORTIVI - BENI E MATERIE	CP 2.000,00	RS 2.000,00	CP 2.000,00	RS 2.000,00	CP 0,00	RS 0,00	CP 0,00	RS 0,00	CP 989,14	RS 0,00	CP 1.010,86	RS 0,00	CP 989,14	RS 0,00	CP 0,00	RS 0,00	CP 0,00	RS 0,00	CP 0,00	RS 0,00
06011.03.1784002 CAP 17842 - SPESE IMPIANTI SPORTIVI - SERVIZI	CP 200.100,59	RS 245.850,77	CP 0,00	RS -9.354,16	CP 0,00	RS 200.100,59	CP 0,00	RS 158.572,29	CP 158.572,29	RS 36.395,02	CP 41.528,30	RS 0,00	CP 121.212,00	RS 33.980,37	CP 37.360,29	RS 2.415,65	CP 0,00	RS 39.775,94	CP 37.360,29	RS 2.415,65
06011.04.1794000 CAP 17940 - CONTRIBUTI A SOCIETA' SPORTIVE E RICREATIVE	CP 3.000,00	RS 5.200,00	CP 4.300,00	RS 5.300,00	CP 0,00	RS 1.000,00	CP 0,00	RS 1.000,00	CP 0,00	RS 1.000,00	CP 4.300,00	RS 0,00	CP 0,00	RS 700,00	CP 0,00	RS 300,00	CP 0,00	RS 300,00	CP 0,00	RS 300,00
06011.04.1794001 CAP 17941 - CONTRIBUTI A SOCIETA' SPORTIVE E RICREATIVE	CP 9.700,00	RS 15.520,00	CP 9.700,00	RS 15.520,00	CP 0,00	RS 9.700,00	CP 0,00	RS 5.820,00	CP 9.700,00	RS 5.820,00	CP 0,00	RS 0,00	CP 6.790,00	RS 0,00	CP 2.910,00	RS 5.820,00	CP 0,00	RS 8.730,00	CP 2.910,00	RS 5.820,00
06011.07.1796000 CAP 17960 - INTERESSI PASSIVI SUI MUTUI	CP 39.579,27	RS 39.579,27	CP 39.579,27	RS 39.579,27	CP 0,00	RS 0,00	CP 0,00	RS 0,00	CP 19.961,60	RS 0,00	CP 19.617,67	RS 0,00	CP 19.961,60	RS 0,00	CP 0,00	RS 0,00	CP 0,00	RS 0,00	CP 0,00	RS 0,00
10051.07.2026000 CAP 20260 - INTERESSI PASSIVI SUI MUTUI	CP 6.730,19	RS 7.731,66	CP 6.930,19	RS 6.930,19	CP 0,00	RS 0,00	CP 0,00	RS 0,00	CP 4.095,68	RS 0,00	CP 2.834,51	RS 0,00	CP 4.095,68	RS 0,00	CP 0,00	RS 0,00	CP 0,00	RS 0,00	CP 0,00	RS 0,00

COMUNE DI SANTEGIDIO ALLA VIBRATA

Codifica - Descrizione - Responsabile	Iniziale		Variazioni		Stanziamto		Prenotato		Impegnato		Disponibilita'		Mandati		Residuo		Prossimi documenti		Disponibilita' su impegnato	
	CP	CS	A	B	C = A+B	D	E	F = C-D-E	G	H = E-G	I	L = H-I								
11011.04.1451000	CP		0,00	0,00	0,00	0,00	CP	0,00	0,00	0,00	0,00	0,00	0,00	0,00	0,00	0,00	0,00	0,00	0,00	0,00
CAP 1451- CONTRIBUTO PROTEZIONE CIVILE		CS	0,00	1.000,00	1.000,00		RS	1.000,00		1.000,00		1.000,00		0,00	1.000,00		0,00	0,00	1.000,00	1.000,00
		TOT					TOT	1.000,00		1.000,00		1.000,00		0,00	1.000,00		0,00	0,00	1.000,00	1.000,00
12011.01.1640000	CP		72.126,15	3.000,00	75.126,15	0,00	CP	45.959,95	29.166,20	45.959,95	0,00	0,00	0,00	45.959,95	0,00	0,00	0,00	0,00	0,00	0,00
CAP 16400 - RETRIBUZIONI AL PERSONALE DI RUOLO E NON		CS	72.126,15	3.000,00	75.126,15		RS	0,00		0,00		0,00		0,00	0,00		0,00	0,00	0,00	0,00
		TOT					TOT	45.959,95		45.959,95		0,00		45.959,95		0,00		0,00	0,00	0,00
12011.01.1650000	CP		19.243,26	1.500,00	20.743,26	0,00	CP	12.606,10	8.137,16	12.606,10	0,00	0,00	0,00	12.606,10	0,00	0,00	0,00	0,00	0,00	0,00
CAP 16500 - CONTRIBUTI PREVIDENZIALI ED ASSISTENZIALI		CS	19.243,26	1.500,00	20.743,26		RS	0,00		0,00		0,00		0,00	0,00		0,00	0,00	0,00	0,00
		TOT					TOT	12.606,10		12.606,10		0,00		12.606,10		0,00		0,00	0,00	0,00
12011.03.1666001	CP		1.000,00	0,00	1.000,00	0,00	CP	895,51	134,49	895,51	0,00	0,00	0,00	485,51	380,00	0,00	0,00	0,00	0,00	380,00
CAP 166601 - SPESE GENERALI FUNZIONAMENTO ASILO NIDO - BENI E MATERIE		CS	1.686,00	787,22	2.473,22		RS	1.473,22		1.473,22		0,00		1.293,22	180,00		0,00	0,00	0,00	180,00
		TOT					TOT	2.338,73		2.338,73		0,00		1.778,73	560,00		0,00	0,00	0,00	560,00
12011.03.1666002	CP		230.000,00	7.000,00	237.000,00	0,00	CP	144.072,37	92.927,63	144.072,37	0,00	0,00	0,00	43.500,86	100.571,51	0,00	0,00	0,00	0,00	100.571,51
CAP 166602 - SPESE GENERALI FUNZIONAMENTO ASILO NIDO - PRESTAZIONI DI SERVIZI		CS	287.887,30	9.705,82	297.593,12		RS	60.593,12		60.593,12		0,00		60.590,74	2,38		0,00	0,00	0,00	2,38
		TOT					TOT	204.665,49		204.665,49		0,00		104.091,60	100.573,89		0,00	0,00	0,00	100.573,89
12011.03.1667000	CP		0,00	0,00	0,00	0,00	CP	0,00	0,00	0,00	0,00	0,00	0,00	0,00	0,00	0,00	0,00	0,00	0,00	0,00
CAP 166700 - REFEZIONE ASILO NIDO		CS	200,00	-200,00	0,00		RS	0,00		0,00		0,00		0,00	0,00		0,00	0,00	0,00	0,00
		TOT					TOT	0,00		0,00		0,00		0,00	0,00		0,00	0,00	0,00	0,00
12011.03.1668001	CP		0,00	0,00	0,00	0,00	CP	0,00	0,00	0,00	0,00	0,00	0,00	0,00	0,00	0,00	0,00	0,00	0,00	0,00
CAP 166801 - SPESE PER SERVIZI DI CURA PER L'INFANZIA		CS	33.447,90	-33.434,03	13,87		RS	13,87		13,87		0,00		0,00	13,87		0,00	0,00	0,00	13,87
		TOT					TOT	13,87		13,87		0,00		0,00	13,87		0,00	0,00	0,00	13,87
12011.03.1669000	CP		0,00	20.000,00	20.000,00	0,00	CP	10.969,65	9.030,35	10.969,65	0,00	0,00	0,00	0,00	10.969,65	0,00	0,00	0,00	0,00	10.969,65
CAP 166900 - SPESE PER IL POTENZIAMENTO DEI CENTRI ESTIVI DIURNI, ETC. - PRESTAZIONI DI SERVIZI		CS	396,05	30.826,21	31.222,27		RS	11.222,27		11.222,27		0,00		9.965,38	1.256,89		0,00	0,00	0,00	1.256,89
		TOT					TOT	22.191,92		22.191,92		0,00		9.965,38	12.226,54		0,00	0,00	0,00	12.226,54
12011.03.1671000	CP		0,00	3.000,00	3.000,00	0,00	CP	0,00	3.000,00	0,00	0,00	0,00	0,00	0,00	0,00	0,00	0,00	0,00	0,00	0,00
CAP 167100 - SPESE PER PROGETTI DI ASSISTENZA IN AMBITO SOCIALE (E. CAP.1752)		CS	0,00	3.000,00	3.000,00		RS	0,00		0,00		0,00		0,00	0,00		0,00	0,00	0,00	0,00
		TOT					TOT	0,00		0,00		0,00		0,00	0,00		0,00	0,00	0,00	0,00
12011.03.1675000	CP		0,00	43.512,00	43.512,00	0,00	CP	0,00	43.512,00	0,00	0,00	0,00	0,00	0,00	0,00	0,00	0,00	0,00	0,00	0,00
CAP 167500 - SPESE PER MINORI STRANIERI NON ACCOMPAGNATI (E. CAP.7850)		CS	0,00	43.512,00	43.512,00		RS	0,00		0,00		0,00		0,00	0,00		0,00	0,00	0,00	0,00
		TOT					TOT	0,00		0,00		0,00		0,00	0,00		0,00	0,00	0,00	0,00

Codifica - Descrizione - Responsabile	Iniziale		Variazioni		Stanziamto		Prenotato		Impegnato		Disponibilita'		Mandati		Residuo		Prossimi documenti		Disponibilita' su impegnato	
	A	B	C = A+B	D	E	F = C-D-E	G	H = E-G	I	L = H-I										
12011.03.1666000	CP	11.000,00	0,00	0,00	CP	11.000,00	0,00	CP	10.980,00	20,00	1.260,00	9.720,00	0,00	0,00	0,00	9.720,00	0,00	0,00	0,00	9.720,00
CAP 168800 - SPESE COLONIE ESTIVE MINORI	CS	19.500,00	-8.500,00	11.000,00	RS	0,00	0,00	RS	0,00	0,00	0,00	0,00	0,00	0,00	0,00	0,00	0,00	0,00	0,00	0,00
	TOT				TOT	10.980,00		TOT	10.980,00		1.260,00	9.720,00			0,00	9.720,00			0,00	9.720,00
12011.03.1666001	CP	3.500,00	0,00	3.500,00	CP	3.500,00	0,00	CP	3.500,00	0,00	682,50	2.817,50	0,00	0,00	0,00	2.817,50	0,00	0,00	0,00	2.817,50
CAP 168501 - SPESE COLONIE ESTIVE MINORI	CS	6.000,00	-2.110,00	3.890,00	RS	3.890,00	0,00	RS	390,00	0,00	390,00	0,00	0,00	0,00	0,00	0,00	0,00	0,00	0,00	0,00
	TOT				TOT	3.890,00		TOT	3.890,00		1.072,50	2.817,50			0,00	2.817,50			0,00	2.817,50
12011.04.1660001	CP	298.000,00	0,00	298.000,00	CP	298.000,00	0,00	CP	214.412,00	83.588,00	150.907,62	63.504,38	0,00	0,00	0,00	63.504,38	0,00	0,00	0,00	63.504,38
CAP 168201 - ASSISTENZA DISABILI ANZIANI E CENTRO	CS	608.493,78	-175.850,56	432.643,22	RS	432.643,22	0,00	RS	134.643,22	0,00	132.281,35	2.361,87	0,00	0,00	0,00	2.361,87	0,00	0,00	0,00	2.361,87
DIURNO SOCIO-EDUCATIVO PARTECIPAZIONE "PIANO DI ZONA" L.R. 22/95	TOT				TOT	349.055,22		TOT	349.055,22		283.188,97	65.866,25			0,00	65.866,25			0,00	65.866,25
12011.04.1660006	CP	2.000,00	0,00	2.000,00	CP	2.000,00	0,00	CP	0,00	2.000,00	0,00	0,00	0,00	0,00	0,00	0,00	0,00	0,00	0,00	0,00
CAP 168506 - SPESE PER SERVIZI SOCIO-ASSISTENZIALI	CS	2.000,00	0,00	2.000,00	RS	0,00	0,00	RS	0,00	0,00	0,00	0,00	0,00	0,00	0,00	0,00	0,00	0,00	0,00	0,00
	TOT				TOT	0,00		TOT	0,00		0,00	0,00			0,00	0,00			0,00	0,00
12011.07.1688000	CP	865,56	0,00	865,56	CP	865,56	0,00	CP	435,48	429,08	436,48	0,00	0,00	0,00	0,00	0,00	0,00	0,00	0,00	0,00
CAP 168800 - INTERESSI PASSIVI SUI MUTUI	CS	865,56	0,00	865,56	RS	0,00	0,00	RS	0,00	0,00	0,00	0,00	0,00	0,00	0,00	0,00	0,00	0,00	0,00	0,00
	TOT				TOT	435,48		TOT	435,48		436,48	0,00			0,00	0,00			0,00	0,00
12041.03.1676000	CP	10.000,00	0,00	10.000,00	CP	10.000,00	0,00	CP	4.520,00	5.480,00	0,00	4.520,00	0,00	0,00	0,00	4.520,00	0,00	0,00	0,00	4.520,00
CAP 167600 - SPESE SOGGIORNI ANZIANI	CS	10.000,00	0,00	10.000,00	RS	0,00	0,00	RS	0,00	0,00	0,00	0,00	0,00	0,00	0,00	0,00	0,00	0,00	0,00	0,00
	TOT				TOT	4.520,00		TOT	4.520,00		0,00	4.520,00			0,00	4.520,00			0,00	4.520,00
12041.03.1695000	CP	27.600,00	3.000,00	30.600,00	CP	30.600,00	0,00	CP	30.600,00	0,00	18.326,74	12.273,26	0,00	0,00	0,00	12.273,26	0,00	0,00	0,00	12.273,26
CAP 169500 - SPESE PER LA LOTTA ALLA POVERTA' ED ALL'ESCLUSIONE SOCIALE - FITTI PASSIVI	CS	43.090,35	-8.378,05	34.712,30	RS	4.112,30	0,00	RS	4.112,30	0,00	2.302,85	1.809,45	0,00	0,00	0,00	1.809,45	0,00	0,00	0,00	1.809,45
CAP 169500 - SPESE PER ASSISTENZA SANITARIA	TOT				TOT	34.712,30		TOT	34.712,30		20.629,59	14.082,71			0,00	14.082,71			0,00	14.082,71
12041.03.1960002	CP	0,00	0,00	0,00	CP	0,00	0,00	CP	0,00	0,00	0,00	0,00	0,00	0,00	0,00	0,00	0,00	0,00	0,00	0,00
CAP 196002 - SPESE PER LA LOTTA ALLA POVERTA' ED ALL'ESCLUSIONE SOCIALE - FITTI PASSIVI	CS	100,80	-100,80	0,00	RS	0,00	0,00	RS	0,00	0,00	0,00	0,00	0,00	0,00	0,00	0,00	0,00	0,00	0,00	0,00
	TOT				TOT	0,00		TOT	0,00		0,00	0,00			0,00	0,00			0,00	0,00
12041.03.1965000	CP	2.200,00	1.500,00	3.700,00	CP	3.700,00	0,00	CP	1.900,00	1.800,00	1.508,38	391,62	0,00	0,00	0,00	391,62	0,00	0,00	0,00	391,62
CAP 196500 - PREVENZIONE DISAGIO MINORI - PRESTAZIONI DI SERVIZI	CS	2.303,13	1.698,73	4.001,86	RS	301,86	0,00	RS	301,86	0,00	301,86	0,00	0,00	0,00	0,00	0,00	0,00	0,00	0,00	0,00
	TOT				TOT	2.201,86		TOT	2.201,86		1.810,24	391,62			0,00	391,62			0,00	391,62
12041.03.1965001	CP	6.200,00	0,00	6.200,00	CP	6.200,00	0,00	CP	6.197,48	2,52	1.549,37	4.648,11	0,00	0,00	0,00	4.648,11	0,00	0,00	0,00	4.648,11
CAP 168501 - PREVENZIONE DISAGIO MINORI - RITTO PASSIVO	CS	6.200,00	1.549,37	7.749,37	RS	1.549,37	0,00	RS	1.549,37	0,00	3.098,74	4.648,11	0,00	0,00	0,00	4.648,11	0,00	0,00	0,00	4.648,11
	TOT				TOT	7.746,85		TOT	7.746,85		3.098,74	4.648,11			0,00	4.648,11			0,00	4.648,11



Codifica - Descrizione - Responsabile	Iniziale		Variazioni		Stanziamto		Prenotato		Impegnato		Disponibilita'		Mandati		Residuo		Prossimi documenti		Disponibilita' su impegnato		
	CP	CS	A	B	C = A+B	D	E	F = C-D-E	G	H = E-G	I	L = H-I									
12041.03.1967001 CAP 196701 - SPESE PER VOLONTARI SERVIZIO CIVILE			15.000,00	0,00	15.000,00	0,00	CP 9.590,00	0,00	0,00	0,00	0,00	0,00	0,00	0,00	0,00	0,00	0,00	0,00	0,00	9.590,00	0,00
			33.400,00	5.191,52	38.591,52		RS 23.591,52		14.065,92											9.525,60	0,00
							TOT 33.181,52		14.065,92											19.115,60	0,00
12041.03.1969000 CAP 196900 - SPESE PROGETTO AUTONOMIA ED EMANCIPAZIONE - PRESTAZIONI DI SERVIZI	CP	CS	0,00	0,00	0,00	0,00	CP 0,00	0,00	0,00	0,00	0,00	0,00	0,00	0,00	0,00	0,00	0,00	0,00	0,00	0,00	0,00
			2.600,00	0,00	2.600,00		RS 2.600,00		2.268,00											332,00	0,00
							TOT 2.600,00		2.268,00											332,00	0,00
12041.04.0187001 CAP 187001 - BUONI SPESA FONDO DI SOLIDARIETA' ALIMENTARE (E. CAP. 7600)	CP	CS	0,00	0,00	0,00	0,00	CP 0,00	0,00	0,00	0,00	0,00	0,00	0,00	0,00	0,00	0,00	0,00	0,00	0,00	0,00	0,00
			81.675,43	-79.177,00	2.498,43		RS 2.498,43		0,00											2.498,43	0,00
							TOT 2.498,43		0,00											2.498,43	0,00
12041.04.1870002 CAP 187002 - BUONI SPESA FONDO DI SOLIDARIETA' ALIMENTARE	CP	CS	0,00	0,00	0,00	0,00	CP 0,00	0,00	0,00	0,00	0,00	0,00	0,00	0,00	0,00	0,00	0,00	0,00	0,00	0,00	0,00
			5.195,37	0,00	5.195,37		RS 5.195,37		0,00											5.195,37	0,00
							TOT 5.195,37		0,00											5.195,37	0,00
12041.04.1873002 CAP 187302 - CONTRIBUTI AD ASSOCIAZIONI, ENTI, ETC.	CP	CS	0,00	6.800,00	6.800,00	0,00	CP 0,00	0,00	0,00	0,00	6.800,00	0,00	0,00	0,00	0,00	0,00	0,00	0,00	0,00	0,00	0,00
			3.000,00	10.500,00	13.500,00		RS 6.700,00		4.200,00											2.500,00	0,00
							TOT 6.700,00		4.200,00											2.500,00	0,00
12041.04.1873003 CAP 187303 - CONTRIBUTI ALLE FAMIGLIE	CP	CS	22.000,00	0,00	22.000,00	0,00	CP 0,00	0,00	0,00	0,00	22.000,00	0,00	0,00	0,00	0,00	0,00	0,00	0,00	0,00	0,00	0,00
			22.000,00	21.877,30	43.877,30		RS 21.877,30		21.877,30											0,00	0,00
							TOT 21.877,30		21.877,30											0,00	0,00
12041.04.1873004 CAP 187304 - CONTRIBUTI AD ASSOCIAZIONI, ENTI, ETC.	CP	CS	0,00	0,00	0,00	0,00	CP 0,00	0,00	0,00	0,00	0,00	0,00	0,00	0,00	0,00	0,00	0,00	0,00	0,00	0,00	0,00
			2.000,00	0,00	2.000,00		RS 2.000,00		0,00											2.000,00	0,00
							TOT 2.000,00		0,00											2.000,00	0,00
12041.04.1893000 CAP 189300 - CONTRIBUTI AD ASSOCIAZIONI DI VOLONTARIATO	CP	CS	0,00	0,00	0,00	0,00	CP 0,00	0,00	0,00	0,00	0,00	0,00	0,00	0,00	0,00	0,00	0,00	0,00	0,00	0,00	0,00
			4.500,00	0,00	4.500,00		RS 4.500,00		0,00											4.500,00	0,00
							TOT 4.500,00		0,00											4.500,00	0,00
12041.04.1893002 CAP 189302 - CONTRIBUTI AD ASSOCIAZIONI DI VOLONTARIATO	CP	CS	0,00	0,00	0,00	0,00	CP 0,00	0,00	0,00	0,00	0,00	0,00	0,00	0,00	0,00	0,00	0,00	0,00	0,00	0,00	0,00
			2.000,00	0,00	2.000,00		RS 2.000,00		0,00											2.000,00	0,00
							TOT 2.000,00		0,00											2.000,00	0,00
12041.04.1960003 CAP 196003 - SPESE PER LA LOTTA ALLA POVERTA' ED ALL'ESCLUSIONE SOCIALE - TRASFERIMENTI	CP	CS	0,00	0,00	0,00	0,00	CP 0,00	0,00	0,00	0,00	0,00	0,00	0,00	0,00	0,00	0,00	0,00	0,00	0,00	0,00	0,00
			907,83	-883,95	23,88		RS 23,88		0,00											23,88	0,00
							TOT 23,88		0,00											23,88	0,00

Codifica - Descrizione - Responsabile	Iniziale		Variazioni		Stanziamto		Prenotato		Impegnato		Disponibilita'		Mandati		Residuo		Prossimi documenti		Disponibilita' su Impegnato		
	A	B	C = A+B	D	E	F = C-D-E	G	H = E-G	I	L = H-I											
12041.04.1969001 CAP 19691 - SPESE PROGETTO AUTONOMIA ED EMANCIPAZIONE - TRASFERIMENTI	CP 0,00	0,00	0,00	0,00	CP 0,00	0,00	0,00	0,00	0,00	0,00	0,00	0,00	0,00	0,00	0,00	0,00	0,00	0,00	0,00	0,00	
	CS 2.400,00	0,00	2.400,00		RS 2.400,00		2.400,00		0,00	0,00	0,00	2.400,00		0,00	2.400,00		0,00	0,00	2.400,00		2.400,00
					TOT 2.400,00		2.400,00					2.400,00			2.400,00				0,00		2.400,00
12071.01.1380000 CAP 13800 - RETRIBUZIONI AL PERSONALE DI RUOLO E NON	CP 23.058,27	1.000,00	24.058,27	0,00	CP 14.610,30	9.447,97	14.610,30	0,00	0,00	0,00	0,00	0,00	0,00	0,00	0,00	0,00	0,00	0,00	0,00	0,00	
	CS 23.058,27	1.300,00	24.358,27		RS 300,00		300,00		0,00	0,00	0,00	300,00		0,00	300,00		0,00	0,00	0,00	0,00	0,00
					TOT 14.910,30		14.910,30					14.910,30			14.910,30				0,00		0,00
12071.01.2110002 CAP 13810 - CONTRIBUTI PREVIDENZIALI ED ASSISTENZIALI	CP 6.151,95	200,00	6.351,95	0,00	CP 3.881,94	2.470,01	3.881,94	0,00	0,00	0,00	0,00	0,00	0,00	0,00	0,00	0,00	0,00	0,00	0,00	0,00	
	CS 6.151,95	200,00	6.351,95		RS 0,00		0,00		0,00	0,00	0,00	0,00		0,00	0,00		0,00	0,00	0,00	0,00	0,00
					TOT 3.881,94		3.881,94					3.881,94			3.881,94				0,00		0,00
12071.02.1381003 CAP 13813 - IRAP A CARICO COMUNE	CP 1.959,95	100,00	2.059,95	0,00	CP 1.239,14	820,81	1.239,14	0,00	0,00	0,00	0,00	0,00	0,00	0,00	0,00	0,00	0,00	0,00	0,00	0,00	
	CS 1.959,95	100,00	2.059,95		RS 0,00		0,00		0,00	0,00	0,00	0,00		0,00	0,00		0,00	0,00	0,00	0,00	0,00
					TOT 1.239,14		1.239,14					1.239,14			1.239,14				0,00		0,00
12071.04.1875000 CAP 18750 - SPESE PER CONSULENZE IN MATERIA DI ADOZIONI NAZIONALI ED INTERNAZIONALI	CP 1.000,00	0,00	1.000,00	0,00	CP 0,00	1.000,00	0,00	0,00	0,00	0,00	0,00	0,00	0,00	0,00	0,00	0,00	0,00	0,00	0,00	0,00	
	CS 1.000,00	0,00	1.000,00		RS 0,00		0,00		0,00	0,00	0,00	0,00		0,00	0,00		0,00	0,00	0,00	0,00	0,00
					TOT 0,00		0,00					1.000,00			1.000,00				0,00		0,00
12091.03.1416000 CAP 14160 - SPESE GENERALI FUNZIONAMENTO CIVILTARIO	CP 65.000,00	0,00	65.000,00	0,00	CP 61.494,81	3.505,19	30.234,40	0,00	0,00	0,00	0,00	0,00	0,00	0,00	0,00	0,00	0,00	0,00	0,00	0,00	
	CS 135.627,58	-36.521,36	99.106,22		RS 34.106,22		5.637,52		0,00	0,00	0,00	0,00		0,00	0,00		0,00	0,00	0,00	0,00	0,00
					TOT 95.601,03		35.871,92					31.260,41			28.468,70				0,00		59.729,11
12091.04.1416002 CAP 14162 - SPESE GENERALI FUNZIONAMENTO CIVILTARIO - TRASFERIMENTI	CP 22.000,00	37.000,00	59.000,00	0,00	CP 0,00	59.000,00	0,00	0,00	0,00	0,00	0,00	0,00	0,00	0,00	0,00	0,00	0,00	0,00	0,00	0,00	
	CS 22.000,00	37.000,00	59.000,00		RS 0,00		0,00		0,00	0,00	0,00	0,00		0,00	0,00		0,00	0,00	0,00	0,00	0,00
					TOT 0,00		0,00					59.000,00			59.000,00				0,00		0,00
12092.02.2733001 CAP 27331 - RETROCESSIONE LOCALI	CP 18.000,00	5.000,00	23.000,00	0,00	CP 6.863,69	16.136,31	6.863,69	0,00	0,00	0,00	0,00	0,00	0,00	0,00	0,00	0,00	0,00	0,00	0,00	0,00	
	CS 25.214,94	577,87	25.792,81		RS 2.792,81		2.792,81		0,00	0,00	0,00	0,00		0,00	0,00		0,00	0,00	0,00	0,00	0,00
					TOT 9.656,50		9.656,50					16.136,31			16.136,31				0,00		0,00
13071.03.2465000 CAP 24650 - SPESE PER INTERVENTI PER FAR FRONTE ALL'EMERGENZA COVID-19	CP 0,00	0,00	0,00	0,00	CP 0,00	0,00	0,00	0,00	0,00	0,00	0,00	0,00	0,00	0,00	0,00	0,00	0,00	0,00	0,00	0,00	
	CS 10.154,29	1.350,84	11.515,13		RS 11.515,13		4.328,31		0,00	0,00	0,00	0,00		0,00	0,00		0,00	0,00	0,00	0,00	0,00
					TOT 11.515,13		4.328,31					0,00			7.186,82				0,00		7.186,82
20011.10.2480000 CAP 24800 - FONDO DI RISERVA ORDINARIO	CP 30.000,00	0,00	30.000,00	0,00	CP 0,00	30.000,00	0,00	0,00	0,00	0,00	0,00	0,00	0,00	0,00	0,00	0,00	0,00	0,00	0,00	0,00	
	CS 50.000,00	0,00	50.000,00		RS 0,00		0,00		0,00	0,00	0,00	0,00		0,00	0,00		0,00	0,00	0,00	0,00	0,00
					TOT 0,00		0,00					30.000,00			30.000,00				0,00		0,00

Codifica - Descrizione - Responsabile	Iniziale		Variazioni		Stanziamiento		Prenotato		Impegnato		Disponibilita'		Mandati		Residuo		Prossimi documenti		Disponibilita' su Impegnato	
	CP	CS	A	B	C = A+B	D	E	F = C-D-E	G	H = E-G	I	L = H-I								
20021.10.2477000	CP		343.000,00	0,00	343.000,00	0,00	CP	0,00	343.000,00	0,00	0,00	0,00	0,00	0,00	0,00	0,00	0,00	0,00	0,00	0,00
CAP 247700 - FONDO CREDITI DI DUBBIA ESIGIBILITA'	CS		0,00	0,00	0,00		RS	0,00	0,00	0,00	0,00	0,00	0,00	0,00	0,00	0,00	0,00	0,00	0,00	0,00
			TOT				TOT	0,00				0,00								0,00
20031.10.2484000	CP		10.000,00	0,00	10.000,00	0,00	CP	0,00	10.000,00	0,00	0,00	0,00	0,00	0,00	0,00	0,00	0,00	0,00	0,00	0,00
CAP 248400 - FONDO RISCHI CONTENZIOSO	CS		0,00	0,00	0,00		RS	0,00	0,00	0,00	0,00	0,00	0,00	0,00	0,00	0,00	0,00	0,00	0,00	0,00
			TOT				TOT	0,00				0,00								0,00
20031.10.2486002	CP		82.500,00	10.000,00	92.500,00	0,00	CP	0,00	92.500,00	0,00	0,00	0,00	0,00	0,00	0,00	0,00	0,00	0,00	0,00	0,00
CAP 248602 - FONDO DI GARANZIA DEBITI COMMERCIALI	CS		0,00	0,00	0,00		RS	0,00	0,00	0,00	0,00	0,00	0,00	0,00	0,00	0,00	0,00	0,00	0,00	0,00
			TOT				TOT	0,00				0,00								0,00
50024.03.2922000	CP		117.647,13	0,00	117.647,13	0,00	CP	58.171,77	59.475,36	58.171,77	0,00	0,00	0,00	0,00	0,00	0,00	0,00	0,00	0,00	0,00
CAP 292200 - RIMBORSO QUOTA CAPITALE MUTUI CASSA DD.PP.	CS		117.647,13	0,00	117.647,13		RS	0,00	0,00	0,00	0,00	0,00	0,00	0,00	0,00	0,00	0,00	0,00	0,00	0,00
			TOT				TOT	58.171,77		58.171,77										0,00
50024.03.2922001	CP		3.758,64	0,00	3.758,64	0,00	CP	1.849,69	1.908,95	1.849,69	0,00	0,00	0,00	0,00	0,00	0,00	0,00	0,00	0,00	0,00
CAP 292201 - RIMBORSO QUOTA CAPITALE MUTUI ISTITUTI DIVERSI DA CASSA DD.PP.	CS		3.758,64	0,00	3.758,64		RS	0,00	0,00	0,00	0,00	0,00	0,00	0,00	0,00	0,00	0,00	0,00	0,00	0,00
			TOT				TOT	1.849,69		1.849,69										0,00
50015.01.2943000	CP		150.000,00	0,00	150.000,00	0,00	CP	0,00	150.000,00	0,00	0,00	0,00	0,00	0,00	0,00	0,00	0,00	0,00	0,00	0,00
CAP 294300 - RIMBORSO AL TESORIERE PER ANTICIPAZIONI DI CASSA (E. CAP.650)	CS		150.000,00	0,00	150.000,00		RS	0,00	0,00	0,00	0,00	0,00	0,00	0,00	0,00	0,00	0,00	0,00	0,00	0,00
			TOT				TOT	0,00		0,00										0,00
99017.01.2940001	CP		100.000,00	0,00	100.000,00	0,00	CP	32.018,24	67.981,76	32.018,24	0,00	0,00	0,00	0,00	0,00	0,00	0,00	0,00	0,00	0,00
CAP 294001 - VERSAMENTO RITENUTE A CARICO DEL PERSONALE - CPDEL	CS		100.000,00	0,00	100.000,00		RS	0,00	0,00	0,00	0,00	0,00	0,00	0,00	0,00	0,00	0,00	0,00	0,00	0,00
			TOT				TOT	32.018,24		32.018,24										0,00
99017.01.2940002	CP		25.000,00	0,00	25.000,00	0,00	CP	5.403,36	19.596,64	5.403,36	0,00	0,00	0,00	0,00	0,00	0,00	0,00	0,00	0,00	0,00
CAP 294002 - VERSAMENTO RITENUTE A CARICO DEL PERSONALE - INADEL PREVIDENZA	CS		25.000,00	0,00	25.000,00		RS	0,00	0,00	0,00	0,00	0,00	0,00	0,00	0,00	0,00	0,00	0,00	0,00	0,00
			TOT				TOT	5.403,36		5.403,36										0,00
99017.01.2944000	CP		8.000,00	0,00	8.000,00	0,00	CP	0,00	8.000,00	0,00	0,00	0,00	0,00	0,00	0,00	0,00	0,00	0,00	0,00	0,00
CAP 294400 - VERSAMENTO RITENUTE A CARICO DEL PERSONALE - RICONGIUNZIONE SERVIZI	CS		8.000,00	0,00	8.000,00		RS	0,00	0,00	0,00	0,00	0,00	0,00	0,00	0,00	0,00	0,00	0,00	0,00	0,00
			TOT				TOT	0,00		0,00										0,00
99017.01.2946001	CP		200.000,00	0,00	200.000,00	0,00	CP	87.057,56	112.942,44	87.057,56	0,00	0,00	0,00	0,00	0,00	0,00	0,00	0,00	0,00	0,00
CAP 294601 - VERSAMENTO RITENUTE A CARICO DEL PERSONALE - I.R.P.E.F. COD.1001	CS		200.000,00	0,00	200.000,00		RS	0,00	0,00	0,00	0,00	0,00	0,00	0,00	0,00	0,00	0,00	0,00	0,00	0,00
			TOT				TOT	87.057,56		87.057,56										0,00

Codifica - Descrizione - Responsabile	Iniziale		Variazioni		Stanziamiento		Prenotato		Impegnato		Disponibilita'		Mandati		Residuo		Prossimi documenti		Disponibilita' su impegnato	
	CP	CS	A	B	C = A+B	D	E	F = C-D-E	G	H = E-G	I	L = H-I								
99017.01.2946002 CAP 29462 - VERSAMENTO RITENUTE A CARICO DEL PERSONALE - I.R.P.E.F. COD.1002 (EMOLUMENTI ARRETRATI)	CP	CS	23.500,00 23.500,00	0,00 0,00	23.500,00 23.500,00	0,00 CP RS TOT	6.321,83 0,00 6.321,83	17.178,17	6.321,83	0,00 0,00 0,00	0,00 0,00 0,00	0,00 0,00 0,00								
99017.01.2948001 CAP 29481 - VERSAMENTO RITENUTE A CARICO DEL PERSONALE - QUOTE SINDACALI	CP	CS	6.000,00 6.000,00	0,00 0,00	6.000,00 6.000,00	0,00 CP RS TOT	688,38 0,00 688,38	5.311,62	688,38	0,00 0,00 0,00	0,00 0,00 0,00	0,00 0,00 0,00								
99017.01.2948002 CAP 29482 - VERSAMENTO RITENUTE A CARICO DEL PERSONALE - CESSIONE STIPENDI	CP	CS	45.500,00 45.500,00	0,00 0,00	45.500,00 45.500,00	0,00 CP RS TOT	15.272,32 0,00 15.272,32	30.227,68	15.272,32	0,00 0,00 0,00	0,00 0,00 0,00	0,00 0,00 0,00								
99017.01.2976000 CAP 29760 - UTILIZZO INCASSI VINCOLATI AI SENSI DELL'ART. 195 DEL TUEL	CP	CS	500.000,00 500.000,00	0,00 0,00	500.000,00 500.000,00	0,00 CP RS TOT	0,00 0,00 0,00	500.000,00	0,00	0,00 0,00 0,00	0,00 0,00 0,00	0,00 0,00 0,00								
99017.01.2977000 CAP 29770 - DESTINAZIONE INCASSI LIBERI AL RIENTRO INCASSI VINCOLATI AI SENSI DELL'ART. 195 DEL TUEL	CP	CS	500.000,00 500.000,00	0,00 0,00	500.000,00 500.000,00	0,00 CP RS TOT	0,00 0,00 0,00	500.000,00	0,00	0,00 0,00 0,00	0,00 0,00 0,00	0,00 0,00 0,00								
99017.01.2980000 CAP 29800 - ANTICIPAZIONE FONDI PER SERVIZIO ECONOMATO	CP	CS	15.500,00 15.500,00	0,00 0,00	15.500,00 15.500,00	0,00 CP RS TOT	5.000,00 0,00 5.000,00	10.500,00	5.000,00	0,00 0,00 0,00	0,00 0,00 0,00	0,00 0,00 0,00								
99017.01.2990000 CAP 29900 - VERSAMENTO IVA 'SPLIT PAYMENT' ART. 17 TER DPR 633/72 (ART.1 c.629 MIL. B. L. 190/2014)	CP	CS	500.000,00 500.000,00	0,00 0,00	500.000,00 500.000,00	0,00 CP RS TOT	280.382,13 0,00 280.382,13	219.617,87	280.382,13	0,00 0,00 0,00	0,00 0,00 0,00	0,00 0,00 0,00								
99017.02.2958002 CAP 29582 - ANTICIPAZIONE SOMME PER CONSULTAZIONI ELETTORALI	CP	CS	50.000,00 66.037,08	0,00 4.763,77	50.000,00 70.800,85	0,00 CP RS TOT	0,00 20.800,85 20.800,85	50.000,00	0,00	0,00 20.728,76 20.728,76	0,00 0,00 0,00	0,00 20.728,76 20.728,76								
99017.02.2959000 CAP 29590 - ANTICIPAZIONE SOMME PER CENSIMENTI ED INDAGNI STATISTICHE	CP	CS	10.000,00 24.906,10	0,00 -7.279,36	10.000,00 17.626,74	0,00 CP RS TOT	0,00 7.626,74 7.626,74	10.000,00	0,00	0,00 7.626,74 7.626,74	0,00 0,00 0,00	0,00 7.626,74 7.626,74								
99017.02.2960000 CAP 29600 - VERSAMENTO RITENUTE A CARICO NON DIPENDENTI - I.R.P.E.F.	CP	CS	5.000,00 5.000,00	0,00 0,00	5.000,00 5.000,00	0,00 CP RS TOT	0,00 0,00 0,00	5.000,00	0,00	0,00 0,00 0,00	0,00 0,00 0,00	0,00 0,00 0,00								

COMUNE DI SANTEGIDIO ALLA VIBRATA

Codifica - Descrizione - Responsabile	Iniziale		Variazioni		Stanziamto		Prenotato		Impegnato		Disponibilita'		Mandati		Residuo		Prossimi documenti		Disponibilita' su impegnato	
	CP	CS	A	B	C = A+B	D	E	F = C-D-E	G	H = E-G	I	L = H-I								
99017.02.2960001 CAP 29601 - VERSAMENTO RITENUTE A CARICO DEPENDENTI/ALTRI ENTI - I.R.P.E.F.	CP	CS	5.000,00 5.000,00	0,00 0,00	5.000,00 5.000,00	0,00 0,00	0,00 0,00	5.000,00 0,00	0,00 0,00	0,00 0,00	0,00 0,00	0,00 0,00	0,00 0,00	0,00 0,00	0,00 0,00	0,00 0,00	0,00 0,00	0,00 0,00	0,00 0,00	0,00 0,00
99017.02.2960002 CAP 29602 - VERSAMENTO RITENUTE SU INDENNITA' E GETTONI PUBBLICHE FUNZIONI - I.R.P.E.F. COD.1005	CP	CS	10.000,00 10.000,00	0,00 0,00	10.000,00 10.000,00	0,00 0,00	0,00 0,00	10.000,00 0,00	0,00 0,00	0,00 0,00	0,00 0,00	0,00 0,00	0,00 0,00	0,00 0,00	0,00 0,00	0,00 0,00	0,00 0,00	0,00 0,00	0,00 0,00	0,00 0,00
99017.02.2960003 CAP 29603 - VERSAMENTO RITENUTE SU INDENNITA' CARICHE ELETTIVE - I.R.P.E.F. COD.1007	CP	CS	45.000,00 45.000,00	0,00 0,00	45.000,00 45.000,00	0,00 0,00	24.820,34 24.820,34	20.179,66 0,00	24.820,34 0,00	0,00 0,00	0,00 0,00	0,00 0,00	24.820,34 24.820,34	0,00 0,00	0,00 0,00	0,00 0,00	0,00 0,00	0,00 0,00	0,00 0,00	0,00 0,00
99017.02.2960004 CAP 29604 - VERSAMENTO RITENUTE SU COMPENSI LAVORATORI AUTONOMI - I.R.P.E.F. COD.1040	CP	CS	50.000,00 50.092,96	0,00 -92,96	50.000,00 50.000,00	0,00 0,00	25.106,26 25.106,26	24.893,74 0,00	25.106,26 0,00	0,00 0,00	0,00 0,00	0,00 0,00	25.106,26 25.106,26	0,00 0,00	0,00 0,00	0,00 0,00	0,00 0,00	0,00 0,00	0,00 0,00	0,00 0,00
99017.02.2960005 CAP 29605 - VERSAMENTO RITENUTE SU INDENNITA' ESPROPRIO - I.R.P.E.F. COD.1052	CP	CS	25.000,00 25.000,00	0,00 0,00	25.000,00 25.000,00	0,00 0,00	0,00 0,00	25.000,00 0,00	0,00 0,00	0,00 0,00	0,00 0,00	0,00 0,00	0,00 0,00	0,00 0,00	0,00 0,00	0,00 0,00	0,00 0,00	0,00 0,00	0,00 0,00	0,00 0,00
99017.02.2960006 CAP 29606 - VERSAMENTO RITENUTE SU COMPENSI PER COLLABORAZIONI COORDINATE E CONTINUATIVE - I.R.P.E. F. COD.1017	CP	CS	20.000,00 20.000,00	0,00 0,00	20.000,00 20.000,00	0,00 0,00	0,00 0,00	20.000,00 0,00	0,00 0,00	0,00 0,00	0,00 0,00	0,00 0,00	0,00 0,00	0,00 0,00	0,00 0,00	0,00 0,00	0,00 0,00	0,00 0,00	0,00 0,00	0,00 0,00
99017.02.2970000 CAP 29700 - EROGAZIONE DI SOMME VERSATE DA ENTI E PRIVATI	CP	CS	400.000,00 690.962,38	0,00 36.502,41	400.000,00 727.464,79	0,00 0,00	302.986,34 327.464,79	97.013,66 0,00	187.846,64 70.562,95	115.339,70 258.901,84	0,00 0,00	0,00 0,00	187.846,64 258.901,84	0,00 0,00	0,00 0,00	0,00 0,00	0,00 0,00	0,00 0,00	0,00 0,00	115.339,70 258.901,84
99017.02.2972000 CAP 29720 - VERSAMENTO CORRISPETTIVI CARTA D'IDENTITA' ELETTRONICA	CP	CS	25.000,00 25.000,00	0,00 503,70	25.000,00 25.503,70	0,00 0,00	12.189,54 503,70	12.810,46 0,00	12.189,54 12.693,24	0,00 0,00	0,00 0,00	0,00 0,00	12.189,54 12.693,24	0,00 0,00	0,00 0,00	0,00 0,00	0,00 0,00	0,00 0,00	0,00 0,00	0,00 0,00
99017.02.2979000 CAP 29790 - ANTICIPAZIONE DI SOMME PER ENTI E PRIVATI	CP	CS	5.000,00 5.000,00	0,00 0,00	5.000,00 5.000,00	0,00 0,00	0,00 0,00	5.000,00 0,00	0,00 0,00	0,00 0,00	0,00 0,00	0,00 0,00	0,00 0,00	0,00 0,00	0,00 0,00	0,00 0,00	0,00 0,00	0,00 0,00	0,00 0,00	0,00 0,00
99017.02.2984000 CAP 29840 - SPESE CONTRATTUALI E D'ASTA	CP	CS	40.000,00 40.000,00	0,00 0,00	40.000,00 40.000,00	0,00 0,00	0,00 0,00	40.000,00 0,00	0,00 0,00	0,00 0,00	0,00 0,00	0,00 0,00	0,00 0,00	0,00 0,00	0,00 0,00	0,00 0,00	0,00 0,00	0,00 0,00	0,00 0,00	0,00 0,00

Codifica - Descrizione - Responsabile	Iniziale	Variazioni	Stanziamto	Prenotato	Impegnato	Disponibilita'	Mandati	Residuo	Prossimi documenti	Disponibilita' su impegnato
	A	B	C = A+B	D	E	F = C-D-E	G	H = E-G	I	L = H-I
Totale/ RESPONSABILE Area Economico-	CP 8.816.789,37	375.189,38	7.191.978,75	0,00	3.145.782,95	4.046.195,80	2.473.104,20	672.678,75	0,00	672.678,75
Amministrativa	CS 7.891.461,30	199.474,25	8.090.935,55		1.324.456,80		728.552,74	595.904,06	0,00	595.904,06
				TOT	4.470.239,75		3.201.656,94	1.268.582,81	0,00	1.268.582,81

## COMUNE DI SANTEGIDIO ALLA VIBRATA

## RESPONSABILE Area Tecnica Ambiente e Territorio

Codifica - Descrizione - Responsabile	Iniziale		Variazioni	Stanziamiento		Prenotato	Impegnato		Disponibilita'		Mandat	Residuo	Prossimi documenti	Disponibilita' su Impegnato
	A	B		C = A+B	D		E	F = C-D-E	G	H = E-G				
01021.03.0102000	CP	1.000,00	0,00	1.000,00	0,00	0,00	0,00	0,00	1.000,00	0,00	0,00	0,00	0,00	0,00
CAP 1020 - SPESE CONTRATTUALI D'ASTA A CARICO COMUNE	CS	1.976,27	-948,27	1.030,00		30,00	30,00			0,00	0,00	30,00	0,00	30,00
	TOT					30,00	30,00			0,00	0,00	30,00	0,00	30,00
01021.03.0119003	CP	2.050,00	0,00	2.050,00	0,00	0,00	2.049,60	0,40	0,00	2.049,60	0,00	0,00	0,00	0,00
CAP 1190 - SPESE PER LA TRANSIZIONE DIGITALE	CS	2.050,00	0,00	2.050,00		0,00	0,00			0,00	0,00	0,00	0,00	0,00
	TOT					0,00	2.049,60	0,40		2.049,60	0,00	0,00	0,00	0,00
01021.03.0119004	CP	364.830,00	0,00	364.830,00	0,00	0,00	25.986,00	338.844,00	0,00	0,00	25.986,00	0,00	0,00	25.986,00
CAP 1194 - SPESE PER DIGITALIZZAZIONE INNOVAZIONE E SICUREZZA NELLA PUBBLICA AMMINISTRAZIONE (FONDI PNRR)	CS	364.830,00	0,00	364.830,00		0,00	0,00			0,00	0,00	0,00	0,00	0,00
	TOT					0,00	25.986,00	338.844,00		0,00	25.986,00	0,00	0,00	25.986,00
01021.03.0138000	CP	65.000,00	139.837,88	204.837,88	0,00	0,00	148.936,52	55.901,36	26.036,55	122.899,97	0,00	0,00	0,00	122.899,97
CAP 1380 - SPESE PER LITI, ARBITRAGGI, CONSULENZE, ETC.	CS	215.091,30	14.575,33	229.666,63		0,00	24.828,75		24.828,75	0,00	0,00	0,00	0,00	0,00
	TOT					0,00	173.765,27	55.901,36	50.865,30	122.899,97	0,00	0,00	0,00	122.899,97
01031.10.2481001	CP	0,00	37.232,66	37.232,66	0,00	0,00	37.232,66	0,00	0,00	37.232,66	0,00	0,00	0,00	0,00
CAP 24811 - DEBITI FUORI BILANCIO	CS	0,00	37.232,66	37.232,66		0,00	0,00		0,00	0,00	0,00	0,00	0,00	0,00
	TOT					0,00	37.232,66	0,00	0,00	37.232,66	0,00	0,00	0,00	0,00
01051.02.2488000	CP	1.000,00	0,00	1.000,00	0,00	0,00	792,11	207,89	792,11	0,00	0,00	0,00	0,00	0,00
CAP 24880 - CONCESSIONI DEMANIALI	CS	1.068,56	-68,56	1.000,00		0,00	0,00		0,00	0,00	0,00	0,00	0,00	0,00
	TOT					0,00	792,11	207,89	792,11	0,00	0,00	0,00	0,00	0,00
01051.03.2250000	CP	0,00	0,00	0,00	0,00	0,00	0,00	0,00	0,00	0,00	0,00	0,00	0,00	0,00
CAP 2250 - SPESE PER TRASLOCHI	CS	5.978,00	-5.978,00	0,00		0,00	0,00		0,00	0,00	0,00	0,00	0,00	0,00
	TOT					0,00	0,00	0,00	0,00	0,00	0,00	0,00	0,00	0,00
01051.03.2462001	CP	15.000,00	25.000,00	40.000,00	0,00	0,00	15.000,00	25.000,00	0,00	15.000,00	0,00	15.000,00	0,00	15.000,00
CAP 24621 - MANUTENZIONE ORDINARIA PATRIMONIO COMUNALE	CS	17.305,13	28.361,41	45.666,54		0,00	5.666,54		4.655,60	1.010,94	0,00	1.010,94	0,00	1.010,94
	TOT					0,00	20.666,54	25.000,00	4.655,60	16.010,94	0,00	16.010,94	0,00	16.010,94
01051.03.2462002	CP	25.000,00	22.000,00	47.000,00	0,00	0,00	28.124,08	18.875,92	7.734,22	20.389,86	0,00	20.389,86	0,00	20.389,86
CAP 24622 - MANUTENZIONE ORDINARIA PATRIMONIO COMUNALE	CS	25.000,00	31.650,66	56.650,66		0,00	9.650,66		17.384,88	0,00	0,00	0,00	0,00	0,00
	TOT					0,00	37.774,74	18.875,92	17.384,88	20.389,86	0,00	20.389,86	0,00	20.389,86

Codifica - Descrizione - Responsabile	Iniziale		Variazioni		Stanziamiento		Prenotato		Impegnato		Disponibilita'		Mandati		Residuo		Prossimi documenti		Disponibilita' su impegnato		
	CP	CS	A	B	C = A+B	D	E	F = C-D-E	G	H = E-G	I	L = H-I									
01052.02.2506001 CAP 250601 - MANUTENZIONE STRAORDINARIA BENI IMMOBILI (AVANZO)	CP	CS	0,00 250.755,64	199.385,98 -48.369,66	199.385,98 202.385,98	0,00	0,00 3.000,00	199.385,98 202.385,98	0,00	0,00 3.000,00	0,00	0,00	0,00	0,00	199.385,98	0,00	0,00	0,00	199.385,98	0,00	
01052.02.2508002 CAP 250802 - INTERVENTI DI EFFICIENTAMENTO ENERGETICO SEDE COMUNALE VIA SAURO (E. CAP.54705)	CP	CS	200.000,00 200.000,00	0,00 0,00	200.000,00 200.000,00	0,00	0,00 0,00	200.000,00 0,00	0,00	0,00 0,00	0,00	0,00	0,00	0,00	0,00	0,00	0,00	0,00	0,00	0,00	
01052.02.2511001 CAP 251101 - INTERVENTI DI MESSA IN SICUREZZA DAL RISCHIO SISMICO EDIFICIO SEDE COMUNALE P.ZZA UMBERTO I' (E. CAP.5501)	CP	CS	0,00 191.712,64	779,45 -189.843,73	779,45 1.868,91	0,00	779,45 1.868,91	0,00	0,00	0,00	0,00	0,00	0,00	0,00	779,45	0,00	0,00	0,00	779,45	0,00	
01052.02.2511003 CAP 251103 - INTERVENTI DI EFFICIENTAMENTO ENERGETICO E SVILUPPO TERRITORIALE SOSTENIBILE (E. CAP.5473)	CP	CS	70.000,00 97.867,16	11.913,52 66.530,26	81.913,52 164.397,42	0,00	11.913,52 94.397,42	0,00	0,00	0,00	0,00	0,00	0,00	0,00	11.913,52	0,00	0,00	0,00	11.913,52	0,00	
01052.02.2511004 CAP 251104 - INTERVENTI PER REALIZZAZIONE INFRASTRUTTURE SOCIALI (E. CAP.5474)	CP	CS	45.176,50 124.940,04	33.081,61 -42.711,99	78.258,11 82.228,05	0,00	33.081,61 37.051,55	45.176,50	4.680,00	28.401,61	0,00	0,00	0,00	0,00	28.401,61	0,00	0,00	0,00	28.401,61	0,00	
01052.02.2908000 CAP 290800 - INTERVENTI RIQUALIFICAZIONE OPERE - L.R. 49/2012 (E. CAP.802)	CP	CS	25.000,00 25.000,00	0,00 0,00	25.000,00 25.000,00	0,00	0,00 0,00	25.000,00 0,00	0,00	0,00 0,00	0,00	0,00	0,00	0,00	0,00	0,00	0,00	0,00	0,00	0,00	
01061.01.0200000 CAP 2000 - FONDO PROGETTAZIONE L. 214/95	CP	CS	15.000,00 21.957,74	0,00 6.288,32	15.000,00 28.246,06	0,00	0,00 13.246,06	15.000,00	0,00	0,00	0,00	0,00	0,00	0,00	0,00	0,00	0,00	0,00	0,00	0,00	
01061.03.0170001 CAP 1700 - SPESE GENERALI FUNZIONAMENTO UFFICIO TECNICO - BENI E MATERIE	CP	CS	1.500,00 1.735,38	0,00 13,50	1.500,00 1.748,88	0,00	200,00 248,88	1.300,00	0,00	200,00	0,00	0,00	0,00	0,00	200,00	0,00	0,00	0,00	200,00	0,00	
01061.03.0170002 CAP 1702 - SPESE GENERALI FUNZIONAMENTO UFFICIO TECNICO - SERVIZI	CP	CS	500,00 700,00	0,00 -200,00	500,00 500,00	0,00	260,00 260,00	240,00	60,00	200,00	0,00	0,00	0,00	0,00	200,00	0,00	0,00	0,00	200,00	0,00	
01061.03.0199000 CAP 1800 - SPESE PROGETTAZIONI PERIZIE E COLLAUDI	CP	CS	1.500,00 15.846,02	2.000,00 4.625,00	3.500,00 20.471,02	0,00	1.470,00 16.971,02	2.030,00	0,00	1.470,00	0,00	0,00	0,00	0,00	1.470,00	0,00	0,00	0,00	1.470,00	0,00	
		TOT	18.441,02	15.816,02	2.625,00	18.441,02	15.816,02	2.625,00	15.816,02	2.625,00	15.816,02	2.625,00	15.816,02	2.625,00	15.816,02	2.625,00	15.816,02	2.625,00	15.816,02	2.625,00	15.816,02



## COMUNE DI SANTEGIDIO ALLA VIBRATA

Codifica - Descrizione - Responsabile	Iniziale		Variazioni		Stanziamiento		Prenotato		Impegnato		Disponibilita'		Mandati		Residuo		Prossimi documenti		Disponibilita' su impegnato		
	A	B	C = A+B	D	E	F = C-D-E	G	H = E-G	I	L = H-I											
01061.03.2462000 CAP 24620 - MANUTENZIONE ORDINARIA PATRIMONIO COMUNALE	CP 8.000,00	25.000,00	33.000,00	0,00	CP 8.000,00	25.000,00	4.671,92	3.328,08	0,00	0,00	3.328,08	0,00	0,00	0,00	0,00	0,00	0,00	0,00	0,00	3.328,08	
	CS 14.737,98	18.384,02	33.122,00		RS 122,00		122,00	0,00		0,00		0,00			0,00	0,00	0,00	0,00	0,00	0,00	
	TOT	TOT	TOT	TOT	TOT	TOT	TOT	TOT	TOT	TOT	TOT	TOT	TOT	TOT	TOT	TOT	TOT	TOT	TOT	TOT	TOT
01062.02.2500005 CAP 25005 - ACQUISTO BENI MOBILI	CP 0,00	0,00	0,00	0,00	CP 0,00	0,00	0,00	0,00	0,00	0,00	0,00	0,00	0,00	0,00	0,00	0,00	0,00	0,00	0,00	0,00	
	CS 0,00	4.632,34	4.632,34		RS 4.632,34		4.632,34	0,00		0,00		0,00		0,00	0,00	0,00	0,00	0,00	0,00	0,00	
	TOT	TOT	TOT	TOT	TOT	TOT	TOT	TOT	TOT	TOT	TOT	TOT	TOT	TOT	TOT	TOT	TOT	TOT	TOT	TOT	TOT
01062.02.2500012 CAP 250012 - ACQUISTO HARDWARE	CP 0,00	3.000,00	3.000,00	0,00	CP 0,00	3.000,00	0,00	0,00	0,00	0,00	3.000,00	0,00	0,00	0,00	0,00	0,00	0,00	0,00	0,00	0,00	
	CS 0,00	22.166,20	22.166,20		RS 19.166,20		19.166,20	0,00		0,00		0,00		0,00	0,00	0,00	0,00	0,00	0,00	0,00	
	TOT	TOT	TOT	TOT	TOT	TOT	TOT	TOT	TOT	TOT	TOT	TOT	TOT	TOT	TOT	TOT	TOT	TOT	TOT	TOT	TOT
01111.03.0083000 CAP 830 - MANUTENZIONE ASCENSORI	CP 2.900,00	0,00	2.900,00	0,00	CP 2.900,00	2.900,00	0,00	2.900,00	0,00	0,00	2.900,00	0,00	0,00	0,00	0,00	2.900,00	0,00	0,00	0,00	0,00	
	CS 4.171,20	1.329,84	5.501,04		RS 2.601,04		2.601,04	0,00		0,00		0,00		0,00	0,00	0,00	0,00	0,00	0,00	0,00	
	TOT	TOT	TOT	TOT	TOT	TOT	TOT	TOT	TOT	TOT	TOT	TOT	TOT	TOT	TOT	TOT	TOT	TOT	TOT	TOT	TOT
01111.03.0415001 CAP 41501 - SPESE PER ADDOBBI NATALIZI - PRESTAZIONI DI SERVIZI	CP 10.000,00	10.000,00	20.000,00	0,00	CP 0,00	20.000,00	0,00	0,00	0,00	0,00	20.000,00	0,00	0,00	0,00	0,00	0,00	0,00	0,00	0,00	0,00	
	CS 10.397,04	19.991,80	30.388,84		RS 10.388,84		10.388,84	0,00		0,00		0,00		0,00	0,00	0,00	0,00	0,00	0,00	0,00	
	TOT	TOT	TOT	TOT	TOT	TOT	TOT	TOT	TOT	TOT	TOT	TOT	TOT	TOT	TOT	TOT	TOT	TOT	TOT	TOT	TOT
04022.02.2634008 CAP 263408 - INTERVENTI DI MIGLIORAMENTO SISMICO DIREZIONE DIDATTICA (E. CAP.578/1)	CP 1.800.630,00	0,00	1.800.630,00	0,00	CP 1.800.630,00	1.800.630,00	0,00	1.800.630,00	0,00	0,00	1.800.630,00	0,00	0,00	0,00	0,00	1.758.017,73	0,00	0,00	0,00	0,00	
	CS 1.942.854,29	-142.224,29	1.800.630,00		RS 0,00		0,00	0,00		0,00		0,00		0,00	0,00	0,00	0,00	0,00	0,00	0,00	
	TOT	TOT	TOT	TOT	TOT	TOT	TOT	TOT	TOT	TOT	TOT	TOT	TOT	TOT	TOT	TOT	TOT	TOT	TOT	TOT	TOT
04022.02.2634010 CAP 263410 - PROGETTAZIONE INTERVENTI DI ADEGUAMENTO SISMICO (E. CAP.548/1)	CP 0,00	83.805,30	83.805,30	0,00	CP 83.805,30	83.805,30	0,00	83.805,30	0,00	0,00	83.805,30	0,00	0,00	0,00	83.805,30	0,00	0,00	0,00	0,00	0,00	
	CS 163.475,40	-26.282,92	137.192,48		RS 53.387,18		53.387,18	0,00		0,00		0,00		0,00	0,00	0,00	0,00	0,00	0,00	0,00	
	TOT	TOT	TOT	TOT	TOT	TOT	TOT	TOT	TOT	TOT	TOT	TOT	TOT	TOT	TOT	TOT	TOT	TOT	TOT	TOT	TOT
04022.02.2634011 CAP 263411 - ADEGUAMENTO SISMICO DELL'ANNUNSO SCUOLA PRIMARIA PLESSO VECCHIO (E. CAP.548/2)	CP 567.000,00	0,00	567.000,00	0,00	CP 567.000,00	567.000,00	0,00	567.000,00	0,00	0,00	567.000,00	0,00	0,00	0,00	567.000,00	0,00	0,00	0,00	0,00	0,00	
	CS 567.000,00	0,00	567.000,00		RS 0,00		0,00	0,00		0,00		0,00		0,00	0,00	0,00	0,00	0,00	0,00	0,00	
	TOT	TOT	TOT	TOT	TOT	TOT	TOT	TOT	TOT	TOT	TOT	TOT	TOT	TOT	TOT	TOT	TOT	TOT	TOT	TOT	TOT
04022.02.2634012 CAP 263412 - PROGETTAZIONE INTERVENTI DI INESSA IN SICUREZZA (E. CAP.548/3)	CP 0,00	199.534,50	199.534,50	0,00	CP 199.534,50	199.534,50	0,00	199.534,50	0,00	0,00	199.534,50	0,00	0,00	0,00	199.534,50	0,00	0,00	0,00	0,00	0,00	
	CS 199.534,50	0,00	199.534,50		RS 0,00		0,00	0,00		0,00		0,00		0,00	0,00	0,00	0,00	0,00	0,00	0,00	
	TOT	TOT	TOT	TOT	TOT	TOT	TOT	TOT	TOT	TOT	TOT	TOT	TOT	TOT	TOT	TOT	TOT	TOT	TOT	TOT	TOT
04022.02.2634013 CAP 263413 - PROGETTAZIONE INTERVENTI DI INESSA IN SICUREZZA (AVANZO)	CP 0,00	22.195,50	22.195,50	0,00	CP 22.195,50	22.195,50	0,00	22.195,50	0,00	0,00	22.195,50	0,00	0,00	0,00	22.195,50	0,00	0,00	0,00	0,00	0,00	
	CS 22.195,50	0,00	22.195,50		RS 0,00		0,00	0,00		0,00		0,00		0,00	0,00	0,00	0,00	0,00	0,00	0,00	
	TOT	TOT	TOT	TOT	TOT	TOT	TOT	TOT	TOT	TOT	TOT	TOT	TOT	TOT	TOT	TOT	TOT	TOT	TOT	TOT	TOT

Codifica - Descrizione - Responsabile	Iniziale		Variazioni		Stanziamto		Prenotato		Impegnato		Disponibilita'		Mandati		Residuo		Prossimi documenti		Disponibilita' su Impegnato	
	A	B	C = A+B	D	E	F = C-D-E	G	H = E-G	I	L = H-I										
04022.02.2634014 CAP 263414 - VERIFICHE SU SOLAI E CONTROSOFFITTI EDIFICI SCOLASTICI (E. CAP.5494)	CP	0,00	350,00	0,00	CP	350,00	0,00	CP	350,00	0,00	0,00	0,00	0,00	0,00	0,00	350,00	0,00	0,00	0,00	350,00
04022.02.2634015 CAP 263415 - INTERVENTI DI ADEGUAMENTO DI ADATTAMENTO FUNZIONALE DEGLI SPAZII DELLE AULE DIDATTICHE IN CONSEGUENZA DELL'EMERGENZA SISMICA COVID-19 (E. CAP.5495)	CP	0,00	8.339,28	0,00	CP	8.339,28	0,00	CP	8.339,28	0,00	0,00	0,00	0,00	0,00	0,00	8.339,28	0,00	0,00	0,00	8.339,28
04022.02.2634016 CAP 263416 - ADEGUAMENTO SISMICO SCUOLA PRIMARIA PAOLANTONIO VLE BUONARROTI (E. CAP.5485)	CP	319.654,16	0,00	319.654,16	0,00	CP	319.654,16	0,00	CP	0,00	319.654,16	0,00	0,00	0,00	0,00	0,00	0,00	0,00	0,00	0,00
04022.02.2634017 CAP 263417 - ADEGUAMENTO SISMICO SCUOLA PRIMARIA FARAGNE VIA CANOVA (E. CAP.5486)	CP	930.000,00	0,00	930.000,00	0,00	CP	930.000,00	0,00	CP	0,00	930.000,00	0,00	0,00	0,00	0,00	0,00	0,00	0,00	0,00	0,00
04022.02.2634018 CAP 263418 - ADEGUAMENTO SISMICO SCUOLA PRIMARIA PAOLANTONIO VLE KENNEDY (E. CAP.5487)	CP	731.683,06	0,00	731.683,06	0,00	CP	731.683,06	0,00	CP	0,00	731.683,06	0,00	0,00	0,00	0,00	0,00	0,00	0,00	0,00	0,00
04022.02.2634019 CAP 263419 - ADEGUAMENTO SISMICO SCUOLA PRIMARIA FARAGNE VIA PARINI (E. CAP.5488)	CP	430.000,00	0,00	430.000,00	0,00	CP	430.000,00	0,00	CP	0,00	430.000,00	0,00	0,00	0,00	0,00	0,00	0,00	0,00	0,00	0,00
04022.02.2634020 CAP 263420 - ADEGUAMENTO SISMICO SCUOLA PRIMARIA VILLA MARCHESA VIA PUCCINI (E. CAP.5489)	CP	530.000,00	0,00	530.000,00	0,00	CP	530.000,00	0,00	CP	0,00	530.000,00	0,00	0,00	0,00	0,00	0,00	0,00	0,00	0,00	0,00
04022.02.2634021 CAP 263421 - INTERVENTI DI EFFICIENTAMENTO ENERGETICO EDIFICI SCOLASTICI (E. CAP.5479)	CP	0,00	482.069,14	482.069,14	0,00	CP	482.069,14	0,00	CP	482.069,14	0,00	0,00	73.066,89	0,00	0,00	409.002,25	0,00	0,00	0,00	409.002,25
04022.02.2634022 CAP 263422 - INTERVENTI DI MESSA IN SICUREZZA PALESTRA AD USO SCOLASTICO PAOLANTONIO (E. CAP. 5477)	CP	0,00	236.469,04	236.469,04	0,00	CP	236.469,04	0,00	CP	236.469,04	0,00	0,00	0,00	0,00	0,00	236.469,04	0,00	0,00	0,00	236.469,04
04022.02.2634023 CAP 263423 - LAVORI DI ADATTAMENTO DI SPAZII, AMBIENTI E AULE DIDATTICHE DI EDIFICI PUBBLICI ADIBITI AD USO DIDATTICO (E. CAP.54810)	CP	0,00	7.258,53	7.258,53	0,00	CP	7.258,53	0,00	CP	7.258,53	0,00	0,00	0,00	0,00	0,00	7.258,53	0,00	0,00	0,00	7.258,53

Codifica - Descrizione - Responsabile	Iniziale		Variazioni	Stanziamiento		Prenotato	Impegnato		Disponibilita' F = C-D-E	Mandati		Residuo H = E-G	Prossimi documenti	Disponibilita' su impegnato L = H-I
	A	B		C = A+B	D		E	F = C-D-E		G	H = E-G			
04022.02.2634024 CAP 2634024 - AMPLIAMENTO ASILO NIDO FONDI PNRR (E. CAP. 54710) CAP. 54710)	CP	442.000,00	44.200,00	486.200,00	0,00	CP	442.000,00	44.200,00	0,00	0,00	442.000,00	0,00	0,00	442.000,00
	CS	442.000,00	44.200,00	486.200,00	0,00	RS	0,00	0,00	0,00	0,00	442.000,00	0,00	0,00	0,00
	TOT					TOT	442.000,00	44.200,00	0,00	0,00	442.000,00	0,00	0,00	442.000,00
04022.02.2652003 CAP 265203 - ADEGUAMENTO SISMICO SCUOLA SECONDARIA I° GRADO B. CROCE (E. CAP. 56871)	CP	3.125.739,00	0,00	3.125.739,00	0,00	CP	0,00	3.125.739,00	0,00	0,00	0,00	0,00	0,00	0,00
	CS	3.125.739,00	0,00	3.125.739,00	0,00	RS	0,00	0,00	0,00	0,00	0,00	0,00	0,00	0,00
	TOT					TOT	0,00	3.125.739,00	0,00	0,00	0,00	0,00	0,00	0,00
04022.02.2652004 CAP 265204 - ADEGUAMENTO SISMICO PALESTRA AD USO SCOLASTICO VIA GARIBOLDI (E. CAP. 54715)	CP	0,00	494.488,16	494.488,16	0,00	CP	494.488,16	0,00	0,00	173.488,30	320.999,86	0,00	0,00	320.999,86
	CS	36.725,75	563.274,25	600.000,00	0,00	RS	105.511,84	0,00	0,00	105.511,84	0,00	0,00	0,00	0,00
	TOT					TOT	600.000,00	0,00	0,00	279.000,14	320.999,86	0,00	0,00	320.999,86
04022.02.2652005 CAP 265205 - ADEGUAMENTO SISMICO PALESTRA AD USO SCOLASTICO VIA GARIBOLDI - COMPLETAMENTO (E. CAP. 85295)	CP	0,00	280.000,00	280.000,00	0,00	CP	0,00	280.000,00	0,00	0,00	0,00	0,00	0,00	0,00
	CS	0,00	280.000,00	280.000,00	0,00	RS	0,00	0,00	0,00	0,00	0,00	0,00	0,00	0,00
	TOT					TOT	0,00	280.000,00	0,00	0,00	0,00	0,00	0,00	0,00
06012.02.2790004 CAP 279004 - MANUTENZIONE STRAORDINARIA PISCINA COMUNALE (AVANZO)	CP	0,00	0,00	0,00	0,00	CP	0,00	0,00	0,00	0,00	0,00	0,00	0,00	0,00
	CS	2.849,68	-2.849,68	0,00	0,00	RS	0,00	0,00	0,00	0,00	0,00	0,00	0,00	0,00
	TOT					TOT	0,00	0,00	0,00	0,00	0,00	0,00	0,00	0,00
06012.02.2790006 CAP 279006 - MANUTENZIONE STRAORDINARIA PISCINA COMUNALE (E. CAP. 54712)	CP	0,00	75,88	75,88	0,00	CP	75,88	0,00	0,00	0,00	75,88	0,00	0,00	75,88
	CS	75,88	0,00	75,88	0,00	RS	0,00	0,00	0,00	0,00	0,00	0,00	0,00	0,00
	TOT					TOT	75,88	0,00	0,00	0,00	75,88	0,00	0,00	75,88
06012.02.2794002 CAP 279402 - REALIZZAZIONE CAMPO SPORTIVO CAPOLUOGO (E. CAP. 85278 - MUTUO)	CP	0,00	0,00	0,00	0,00	CP	0,00	0,00	0,00	0,00	0,00	0,00	0,00	0,00
	CS	2.558,55	0,00	2.558,55	0,00	RS	2.558,55	0,00	0,00	0,00	2.558,55	0,00	0,00	2.558,55
	TOT					TOT	2.558,55	0,00	0,00	0,00	2.558,55	0,00	0,00	2.558,55
06012.02.2798002 CAP 279802 - REALIZZAZIONE URBANIZZAZIONI STRATEGICHE AL P.R.E.	CP	0,00	12.733,26	12.733,26	0,00	CP	12.733,26	0,00	0,00	0,00	12.733,26	0,00	0,00	12.733,26
	CS	12.733,26	0,00	12.733,26	0,00	RS	0,00	0,00	0,00	0,00	0,00	0,00	0,00	0,00
	TOT					TOT	12.733,26	0,00	0,00	0,00	12.733,26	0,00	0,00	12.733,26
06012.02.2799006 CAP 279906 - REALIZZAZIONE NUOVO IMPIANTO POLIVALENTE ED AREE ANNESSE PARADISE (AVANZO)	CP	0,00	23.968,25	23.968,25	0,00	CP	23.968,25	0,00	0,00	0,00	23.968,25	0,00	0,00	23.968,25
	CS	23.968,25	0,00	23.968,25	0,00	RS	0,00	0,00	0,00	0,00	0,00	0,00	0,00	0,00
	TOT					TOT	23.968,25	0,00	0,00	0,00	23.968,25	0,00	0,00	23.968,25
06011.03.1142000 CAP 114200 - SPESE PER STRUMENTI URBANISTICI	CP	0,00	0,00	0,00	0,00	CP	0,00	0,00	0,00	0,00	0,00	0,00	0,00	0,00
	CS	42.631,68	-5.328,96	37.302,72	0,00	RS	37.302,72	0,00	0,00	0,00	37.302,72	0,00	0,00	37.302,72
	TOT					TOT	37.302,72	0,00	0,00	0,00	37.302,72	0,00	0,00	37.302,72

Codifica - Descrizione - Responsabile	Iniziale		Variazioni		Stanziamiento		Prenotato		Impegnato		Disponibilita'		Mandati		Residuo		Prossimi documenti		Disponibilita' su Impegnato		
	CP	CS	A	B	C = A+B	D	E	F = C-D-E	G	H = E-G	I	L = H-I									
08011.03.1142002 CAP 11422 - SPESE PER LE ANALISI DELLA CONDIZIONE LIMITE PER L'EMERGENZA (E. CAP.162)			0,00	0,00	0,00	0,00	0,00	0,00	0,00	0,00	0,00	0,00	0,00	0,00	0,00	0,00	0,00	0,00	0,00	0,00	
			3.000,00	0,00	3.000,00		3.000,00		3.000,00							3.000,00				3.000,00	
																					3.000,00
08011.03.1142003 CAP 11423 - SPESE PER ARCHIVIAZIONE DOCUMENTI URBANISTICI	CP	CS	20.000,00	0,00	20.000,00	0,00	14.347,20	5.652,80	0,00	14.347,20	0,00	0,00	0,00	0,00	0,00	14.347,20	0,00	0,00	0,00	14.347,20	
			29.760,00	-2.566,40	27.173,60		7.173,60		0,00	7.173,60						7.173,60				7.173,60	
																					21.520,80
08011.10.0188000 CAP 1880 - SPESE FUNZIONAMENTO COMMISSIONE EDILIZIA	CP	CS	1.200,00	0,00	1.200,00	0,00	0,00	1.200,00	0,00	0,00	0,00	0,00	0,00	0,00	0,00	0,00	0,00	0,00	0,00	0,00	
			2.724,43	0,00	2.724,43		1.524,43		0,00	1.524,43						1.524,43				1.524,43	
																					1.524,43
08012.02.2907000 CAP 29070 - DESTINAZIONE PROVENTI CONCESSIONI EDILIZIE IN SANATORIA	CP	CS	100.000,00	0,00	100.000,00	0,00	1.430,00	98.570,00	0,00	1.430,00	1.430,00	0,00	0,00	0,00	0,00	0,00	0,00	0,00	0,00	0,00	
			100.000,00	0,00	100.000,00		0,00		0,00	0,00						0,00				0,00	
																					0,00
08012.02.2907002 CAP 29072 - DESTINAZIONE PROVENTI CONCESSIONI EDILIZIE IN SANATORIA (AVANZO)	CP	CS	0,00	16.870,44	16.870,44	0,00	16.870,44	0,00	0,00	16.870,44	0,00	0,00	0,00	0,00	0,00	16.870,44	0,00	0,00	0,00	16.870,44	
			0,00	16.870,44	16.870,44		0,00			0,00						0,00				0,00	
																					16.870,44
08012.02.2913000 CAP 29130 - ESECUZIONE OPERE DI URBANIZZAZIONE	CP	CS	120.000,00	0,00	120.000,00	0,00	6.557,75	113.442,25	0,00	6.557,75	6.557,75	0,00	0,00	0,00	0,00	0,00	0,00	0,00	0,00	0,00	
			120.000,00	33.705,66	153.705,66		33.705,66		0,00	33.705,66	33.705,66	0,00	0,00	0,00	0,00	0,00	0,00	0,00	0,00	0,00	
																					0,00
08012.02.2913002 CAP 29132 - ESECUZIONE OPERE DI URBANIZZAZIONE (AVANZO)	CP	CS	0,00	42.446,17	42.446,17	0,00	42.446,17	0,00	0,00	42.446,17	42.446,17	0,00	0,00	0,00	0,00	42.446,17	0,00	0,00	0,00	42.446,17	
			0,00	42.446,17	42.446,17		42.446,17			42.446,17	42.446,17					42.446,17				42.446,17	
																					8.740,51
09021.03.1578000 CAP 15780 - ATTIVITA' DI DISINFESTAZIONE, DISINFESTAZIONE E DEBATTIZZAZIONE	CP	CS	3.000,00	0,00	3.000,00	0,00	2.494,90	505,10	0,00	2.494,90	0,00	0,00	0,00	0,00	0,00	2.494,90	0,00	0,00	0,00	2.494,90	
			5.476,60	-1.988,60	3.488,00		488,00		0,00	488,00	488,00	0,00	0,00	0,00	0,00	0,00	0,00	0,00	0,00	0,00	
																					2.494,90
09021.03.1730001 CAP 17300 - SPESE MANUTENZIONE PARCHI E GIARDINI - BENI E MATERIE	CP	CS	2.000,00	0,00	2.000,00	0,00	1.700,00	300,00	0,00	1.700,00	0,00	0,00	0,00	0,00	0,00	1.700,00	0,00	0,00	0,00	1.700,00	
			2.200,00	-79,60	2.120,40		120,40		0,00	120,40	120,40	0,00	0,00	0,00	0,00	0,00	0,00	0,00	0,00	0,00	
																					1.700,00
09021.03.1730002 CAP 17302 - SPESE MANUTENZIONE PARCHI E GIARDINI - SERVIZI	CP	CS	7.000,00	10.000,00	17.000,00	0,00	7.350,00	9.650,00	0,00	7.350,00	4.723,45	0,00	0,00	0,00	0,00	2.626,55	0,00	0,00	0,00	2.626,55	
			7.859,20	9.380,49	17.279,69		279,69		0,00	279,69	279,69	0,00	0,00	0,00	0,00	0,00	0,00	0,00	0,00	0,00	
																					2.626,55

Codifica - Descrizione - Responsabile	Iniziate		Variazioni		Stanziamiento		Prenotato		Impegnato		Disponibilita'		Mandati		Residuo		Prossimi documenti		Disponibilita' su impegnato	
	A	B	C = A+B	D	E	F = C-D-E	G	H = E-G	I	L = H-I										
09021.03.1730003 CAP 17303 - SPESE MANUTENZIONE GIARDINI E PARCHI COMUNALI	CP 3.000,00	0,00	3.000,00	0,00 CP	689,50	2.310,50	0,00	0,00	0,00	689,50	0,00	0,00	0,00	0,00	0,00	689,50	0,00	0,00	0,00	689,50
	CS 3.000,00	0,00	3.000,00	RS	0,00					0,00						0,00				0,00
				TOT	689,50					689,50						689,50				689,50
09031.04.1574001 CAP 15741 - SPESE GENERALI FUNZIONAMENTO SERVIZIO N.U. - TRASFERIMENTI	CP 1.450.000,00	50.000,00	1.500.000,00	0,00 CP	1.060.933,00	439.067,00	0,00	0,00	536.654,29	524.278,71	0,00	0,00	0,00	0,00	0,00	524.278,71	0,00	0,00	0,00	524.278,71
	CS 2.305.369,60	-199.853,58	2.105.516,02	RS	605.516,02				390.791,75	214.724,27						214.724,27				214.724,27
				TOT	1.666.449,02				927.446,04	739.002,98						739.002,98				739.002,98
09031.04.1575001 CAP 15751 - QUOTA SPESE DI FUNZIONAMENTO AUTORITA' PER LA GESTIONE INTEGRATA DEI RIFIUTI URBANI (A.G.I.R.)	CP 6.451,61	0,00	6.451,61	0,00 CP	6.451,61	0,00	0,00	0,00	6.451,61	0,00	0,00	0,00	0,00	0,00	0,00	0,00	0,00	0,00	0,00	0,00
	CS 13.775,84	-4.882,82	8.893,02	RS	2.441,41				2.441,41	0,00						0,00				0,00
				TOT	8.893,02				8.893,02	0,00						0,00				0,00
10051.03.1998000 CAP 19980 - SPESE GENERALI FUNZIONAMENTO VIABILITA' E PUBBLICA ILLUMINAZIONE	CP 3.000,00	0,00	3.000,00	0,00 CP	200,00	2.800,00	0,00	0,00	0,00	200,00	0,00	0,00	0,00	0,00	0,00	200,00	0,00	0,00	0,00	200,00
	CS 3.385,58	806,83	4.192,41	RS	1.192,41				1.192,41	0,00						0,00				0,00
				TOT	1.392,41				1.192,41	200,00						200,00				200,00
10051.03.1998001 CAP 19981 - SPESE GENERALI FUNZIONAMENTO VIABILITA' E PUBBLICA ILLUMINAZIONE	CP 10.000,00	10.000,00	20.000,00	0,00 CP	7.400,00	12.600,00	0,00	0,00	1.639,47	5.760,53	0,00	0,00	0,00	0,00	0,00	5.760,53	0,00	0,00	0,00	5.760,53
	CS 11.301,03	9.228,31	20.527,34	RS	527,34				527,34	0,00						0,00				0,00
				TOT	7.927,34				2.166,81	5.760,53						5.760,53				5.760,53
10051.03.2007000 CAP 20070 - GESTIONE PUBBLICA ILLUMINAZIONE E SERVIZI TERRACCI EDIFICI PUBBLICI	CP 635.000,00	0,00	635.000,00	0,00 CP	635.000,00	0,00	0,00	0,00	370.775,59	264.224,41	0,00	0,00	0,00	0,00	0,00	264.224,41	0,00	0,00	0,00	264.224,41
	CS 1.079.802,64	130.351,81	1.210.154,45	RS	575.154,45				575.154,45	0,00						0,00				0,00
				TOT	1.210.154,45				945.930,04	264.224,41						264.224,41				264.224,41
10051.03.2008000 CAP 20080 - SPESE PER MANUTENZIONI STRADE E PIAZZE	CP 6.000,00	10.000,00	16.000,00	0,00 CP	5.699,64	10.300,36	0,00	0,00	0,00	5.699,64	0,00	0,00	0,00	0,00	0,00	5.699,64	0,00	0,00	0,00	5.699,64
	CS 6.222,24	14.624,86	20.847,10	RS	4.847,10				4.847,10	0,00						0,00				0,00
				TOT	10.546,74				4.847,10	5.699,64						5.699,64				5.699,64
10051.03.2008001 CAP 20081 - SPESE PER MANUTENZIONI STRADE URBANE	CP 31.500,00	18.000,00	49.500,00	0,00 CP	31.500,00	18.000,00	0,00	0,00	2.635,20	28.864,80	0,00	0,00	0,00	0,00	0,00	28.864,80	0,00	0,00	0,00	28.864,80
	CS 35.549,65	37.038,71	72.588,36	RS	23.088,36				14.715,19	8.373,17						8.373,17				8.373,17
				TOT	54.588,36				17.350,39	37.237,97						37.237,97				37.237,97
10051.03.2008002 CAP 20082 - SPESE PER MANUTENZIONI STRADE E PIAZZE	CP 20.000,00	10.000,00	30.000,00	0,00 CP	17.486,40	12.513,60	0,00	0,00	1.000,00	16.486,40	0,00	0,00	0,00	0,00	0,00	16.486,40	0,00	0,00	0,00	16.486,40
	CS 30.326,40	8.410,40	38.736,80	RS	8.736,80				8.736,80	0,00						0,00				0,00
				TOT	26.223,20				9.736,80	16.486,40						16.486,40				16.486,40
10051.03.2014001 CAP 20141 - SPESE PER SGOMBERO NEVE DALLABITATO	CP 2.500,00	0,00	2.500,00	0,00 CP	0,00	2.500,00	0,00	0,00	0,00	0,00	0,00	0,00	0,00	0,00	0,00	0,00	0,00	0,00	0,00	0,00
	CS 5.000,00	-2.500,00	2.500,00	RS	0,00				0,00	0,00						0,00				0,00
				TOT	0,00				0,00	0,00						0,00				0,00

Codifica - Descrizione - Responsabile	Iniziale		Variazioni		Stanziamiento		Prenotato		Impegnato		Disponibilita'		Mandati		Residuo		Prossimi documenti		Disponibilita' su impegnato		
	CP	CS	A	B	C = A+B	D	E	F = C-D-E	G	H = E-G	I	L = H-I									
10052.02.2834018 CAP 283418 - REALIZZAZIONE VIABILITA' STRATEGICA AL P.R.E.	CP	CS	0,00 42.115,72	36.327,64 -5.788,08	36.327,64 36.327,64	0,00 0,00	0,00 0,00	0,00 0,00	0,00 0,00	0,00 0,00	0,00 0,00	0,00 0,00	0,00 0,00	0,00 0,00	0,00 0,00	0,00 0,00	0,00 0,00	0,00 0,00	0,00 0,00	36.327,64 36.327,64	
10052.02.2834019 CAP 283419 - REALIZZAZIONE PISTA CICLO PEDONALE E SPAZI ATTREZZATI	CP	CS	0,00 19.345,00	0,00 0,00	0,00 19.345,00	0,00 0,00	0,00 0,00	0,00 0,00	0,00 0,00	0,00 0,00	0,00 0,00	0,00 0,00	0,00 0,00	0,00 0,00	0,00 0,00	0,00 0,00	0,00 0,00	0,00 0,00	0,00 0,00	0,00 0,00	0,00 0,00
10052.02.2834023 CAP 283423 - INVESTIMENTI FINALIZZATI ALLA MANUTENZIONE STRAORDINARIA DELLE STRADE COMUNALI, DEI MARCIAPIEDI E DELL'ARREDO URBANO (E. CAP. 5403)	CP	CS	12.500,00 37.500,00	8.808,03 -18.191,97	19.308,03 19.308,03	0,00 0,00	0,00 0,00	0,00 0,00	0,00 0,00	0,00 0,00	0,00 0,00	0,00 0,00	0,00 0,00	0,00 0,00	0,00 0,00	0,00 0,00	0,00 0,00	0,00 0,00	0,00 0,00	0,00 0,00	0,00 0,00
10052.02.2834024 CAP 283424 - RIPARTIZIONE FONDO PROGETTAZIONE TERRITORIALE - (E. CAP. 5401)	CP	CS	50.678,33 50.678,33	0,00 0,00	50.678,33 50.678,33	0,00 0,00	0,00 0,00	0,00 0,00	0,00 0,00	0,00 0,00	0,00 0,00	0,00 0,00	0,00 0,00	0,00 0,00	0,00 0,00	0,00 0,00	0,00 0,00	0,00 0,00	0,00 0,00	0,00 0,00	0,00 0,00
10052.02.2834025 CAP 283425 - MIGLIORAMENTO QUALITA' URBANA P.ZZA EUROPA E P.ZZA DUCA DEGLI ABRUZZI (E. CAP. 5402)	CP	CS	2.885.222,00 2.885.222,00	0,00 0,00	2.885.222,00 2.885.222,00	0,00 0,00	0,00 0,00	0,00 0,00	0,00 0,00	0,00 0,00	0,00 0,00	0,00 0,00	0,00 0,00	0,00 0,00	0,00 0,00	0,00 0,00	0,00 0,00	0,00 0,00	0,00 0,00	0,00 0,00	0,00 0,00
10052.02.2834026 CAP 283426 - MIGLIORAMENTO QUALITA' URBANA P.ZZA XXV APRILE SANTOMERO (E. CAP. 5402)	CP	CS	1.400.000,00 1.400.000,00	0,00 0,00	1.400.000,00 1.400.000,00	0,00 0,00	0,00 0,00	0,00 0,00	0,00 0,00	0,00 0,00	0,00 0,00	0,00 0,00	0,00 0,00	0,00 0,00	0,00 0,00	0,00 0,00	0,00 0,00	0,00 0,00	0,00 0,00	0,00 0,00	0,00 0,00
10052.02.2834027 CAP 283427 - MIGLIORAMENTO QUALITA' URBANA ADEGUAMENTO FUNZIONALE SPAZI PUBBLICI CENTRO STORICO SANTOMERO (E. CAP. 5402)	CP	CS	714.778,00 714.778,00	0,00 0,00	714.778,00 714.778,00	0,00 0,00	0,00 0,00	0,00 0,00	0,00 0,00	0,00 0,00	0,00 0,00	0,00 0,00	0,00 0,00	0,00 0,00	0,00 0,00	0,00 0,00	0,00 0,00	0,00 0,00	0,00 0,00	0,00 0,00	0,00 0,00
10052.02.2834057 CAP 283457 - PROGETTO SICUREZZA SU RETI MARIE (AVANZO)	CP	CS	0,00 22.346,16	22.346,16 0,00	22.346,16 22.346,16	0,00 0,00	0,00 0,00	0,00 0,00	0,00 0,00	0,00 0,00	0,00 0,00	0,00 0,00	0,00 0,00	0,00 0,00	0,00 0,00	0,00 0,00	0,00 0,00	0,00 0,00	0,00 0,00	0,00 0,00	0,00 0,00
10052.02.2834058 CAP 283458 - INTERVENTI DI MESSA IN SICUREZZA STRADE COMUNALI (E. CAP. 5427)	CP	CS	0,00 98.109,12	633.731,11 723.271,24	633.731,11 821.380,36	0,00 0,00	0,00 0,00	0,00 0,00	0,00 0,00	0,00 0,00	0,00 0,00	0,00 0,00	0,00 0,00	0,00 0,00	0,00 0,00	0,00 0,00	0,00 0,00	0,00 0,00	0,00 0,00	0,00 0,00	0,00 0,00
10052.02.2834059 CAP 283459 - OPERE DI URBANIZZAZIONE PRIMARIA A COMPLETAMENTO DELL'AREA EX CAPPONI (AVANZO)	CP	CS	0,00 145.602,66	4.813,81 -140.788,85	4.813,81 4.813,81	0,00 0,00	0,00 0,00	0,00 0,00	0,00 0,00	0,00 0,00	0,00 0,00	0,00 0,00	0,00 0,00	0,00 0,00	0,00 0,00	0,00 0,00	0,00 0,00	0,00 0,00	0,00 0,00	0,00 0,00	0,00 0,00

Codifica - Descrizione - Responsabile	Iniziale		Variazioni		Stanziamiento		Prenotato		Impegnato		Disponibilita'		Mandati		Residuo		Prossimi documenti		Disponibilita' su Impegnato	
	CP	CS	A	B	C = A+B	D	E	F = C-D-E	G	H = E-G	I	L = H-I	H = E-G	I	L = H-I					
10052.02.2834060 CAP 283460 - INTERVENTI DI MANUTENZIONE STRAORDINARIA VIABILITA' COMUNALE (E. CAP.5732)	CP	CS	50.000,00 100.000,00	0,00 -50.000,00	50.000,00 50.000,00	0,00 0,00	50.000,00 0,00	0,00 0,00	0,00 0,00	50.000,00 0,00	0,00 0,00	50.000,00 0,00	0,00 0,00	0,00 0,00	50.000,00 0,00	0,00 0,00	0,00 0,00	50.000,00 0,00	0,00 0,00	50.000,00 0,00
10052.02.2834062 CAP 283462 - INTERVENTI DI MESSA IN SICUREZZA STRADE COMUNALI - COMPLETAMENTO (AVANZO)	CP	CS	0,00 0,00	190.011,63 190.011,63	190.011,63 190.011,63	0,00 0,00	0,00 0,00	0,00 0,00	0,00 0,00	190.011,63 190.011,63	0,00 0,00	190.011,63 0,00	0,00 0,00	0,00 0,00	0,00 0,00	0,00 0,00	0,00 0,00	0,00 0,00	0,00 0,00	0,00 0,00
11011.03.1450000 CAP 145000 - SPESE PER SERVIZIO DI PROTEZIONE CIVILE	CP	CS	5.000,00 5.000,00	0,00 0,00	5.000,00 5.000,00	0,00 0,00	0,00 0,00	0,00 0,00	0,00 0,00	5.000,00 5.000,00	0,00 0,00	5.000,00 0,00	0,00 0,00	0,00 0,00	0,00 0,00	0,00 0,00	0,00 0,00	0,00 0,00	0,00 0,00	0,00 0,00
12092.02.2732013 CAP 273213 - AMPLIAMENTO CIMITERO COMUNALE (E. CAP.5384)	CP	CS	0,00 129.586,87	0,00 -60.717,47	0,00 68.869,40	0,00 0,00	0,00 68.869,40	0,00 0,00	0,00 0,00	0,00 68.869,40	0,00 0,00	0,00 68.869,40	0,00 0,00	0,00 21.036,24	0,00 47.833,16	0,00 47.833,16	0,00 0,00	0,00 0,00	0,00 0,00	0,00 47.833,16
12092.02.2732014 CAP 273214 - AMPLIAMENTO CIMITERO COMUNALE VI* LOTTO (LOCCUJ) (E. CAP.5385)	CP	CS	0,00 832.728,40	0,00 -152.284,66	0,00 680.443,74	0,00 0,00	0,00 680.443,74	0,00 0,00	0,00 0,00	0,00 680.443,74	0,00 0,00	0,00 680.443,74	0,00 0,00	0,00 204.687,82	0,00 475.755,92	0,00 475.755,92	0,00 0,00	0,00 0,00	0,00 0,00	0,00 475.755,92
12092.02.2732015 CAP 273215 - COSTRUZIONE MINCAPPALLE (E. CAP.5386)	CP	CS	996.000,00 996.000,00	0,00 0,00	996.000,00 996.000,00	0,00 0,00	0,00 0,00	0,00 0,00	0,00 0,00	996.000,00 996.000,00	0,00 0,00	996.000,00 0,00	0,00 0,00	0,00 0,00	0,00 0,00	0,00 0,00	0,00 0,00	0,00 0,00	0,00 0,00	0,00 0,00
12092.02.2733002 CAP 27332 - COSTRUZIONE E MANUTENZIONE CIMITERO (E. CAP.5387)	CP	CS	52.000,00 52.000,00	0,00 0,00	52.000,00 52.000,00	0,00 0,00	0,00 0,00	0,00 0,00	0,00 0,00	52.000,00 52.000,00	0,00 0,00	52.000,00 0,00	0,00 0,00	0,00 0,00	0,00 0,00	0,00 0,00	0,00 0,00	0,00 0,00	0,00 0,00	0,00 0,00
14011.03.2426001 CAP 24261 - SPESE CENTRO ESPOSIZIONE CONGRESSI VAL VIBRATA	CP	CS	76.000,00 76.811,68	0,00 14.411,71	76.000,00 91.223,39	0,00 0,00	76.000,00 91.223,39	0,00 0,00	42.561,00 15.223,39	33.439,00 55.826,32	41.796,50 14.029,82	764,50 1.193,57	0,00 0,00	0,00 0,00	0,00 0,00	0,00 0,00	0,00 0,00	0,00 0,00	0,00 0,00	764,50 1.193,57
99017.02.2954000 CAP 29540 - RESTITUZIONE DEPOSITI CAUZIONALI	CP	CS	15.000,00 38.658,90	0,00 8.765,15	15.000,00 47.423,95	0,00 0,00	15.000,00 47.423,95	0,00 0,00	4.552,00 32.423,95	10.448,00 6.374,50	3.915,00 2.459,50	637,00 29.964,45	0,00 0,00	0,00 0,00	0,00 0,00	0,00 0,00	0,00 0,00	0,00 0,00	0,00 0,00	637,00 29.964,45
																				30.601,45

Codifica - Descrizione - Responsabile	Iniziale	Variazioni	Stanziamiento	Prenotato	Impegnato	Disponibilita'	Mandati	Residuo	Prossimi documenti	Disponibilita' su Impegnato
	A	B	C = A+B	D	E	F = C-D-E	G	H = E-G	I	L = H-I
Totale RESPONSABILE Area Tecnica CP	18.407.992,66	3.466.072,93	21.874.065,59	0,00	7.052.679,70	14.821.385,89	1.383.709,04	5.668.970,66	0,00	5.668.970,66
Ambiente e Territorio cs	23.197.848,06	1.499.806,18	24.697.654,24		2.823.588,65		1.943.145,27	880.443,38	0,00	880.443,38
				TOT	9.876.268,35		3.326.854,31	5.549.414,04	0,00	5.549.414,04



RESPONSABILE Corpo di Polizia Locale																				
Codifica - Descrizione - Responsabile	Iniziale		Variazioni		Stanziamiento		Prenotato		Impegnato		Disponibilita'		Mandati		Residuo		Prossimi documenti		Disponibilita' su impegnato	
	A	B	C = A+B	D	E	F = C-D-E	G	H = E-G	I	L = H-I										
03011.01.0050805	CP	1.800,00	0,00	0,00	CP	1.800,00	0,00	0,00	0,00	0,00	1.800,00	0,00	0,00	0,00	0,00	0,00	0,00	0,00	0,00	0,00
CAP 52045 - CONTRIBUTI PREVIDENZIALI - FONDO PERSECO	CS	1.800,00	664,00	2.464,00	RS	664,00	575,76	86,24	0,00	0,00	86,24	86,24	0,00	0,00	0,00	86,24	0,00	0,00	0,00	86,24
					TOT	664,00	575,76	86,24												
03011.03.0524001	CP	3.000,00	0,00	3.000,00	CP	3.000,00	407,20	2.592,80	0,00	0,00	2.592,80	207,20	200,00	0,00	0,00	200,00	0,00	0,00	0,00	200,00
CAP 5241 - SPESE GENERALI FUNZIONAMENTO VV.UU. - BENI E MATERIE	CS	3.688,10	0,00	3.688,10	RS	688,10	688,10	0,00	0,00	0,00	688,10	688,10	0,00	0,00	0,00	688,10	0,00	0,00	0,00	688,10
					TOT	1.095,30	207,20	888,10												
03011.03.0524002	CP	6.000,00	1.000,00	7.000,00	CP	5.046,30	2.582,47	1.953,70	0,00	0,00	1.953,70	2.582,47	2.463,83	0,00	0,00	2.463,83	0,00	0,00	0,00	2.463,83
CAP 5242 - SPESE GENERALI FUNZIONAMENTO VV.UU. - SERVIZI	CS	15.546,26	1.540,83	17.087,09	RS	10.087,09	2.519,61	7.567,48	0,00	0,00	7.567,48	5.102,08	10.031,31	0,00	0,00	10.031,31	0,00	0,00	0,00	10.031,31
					TOT	15.133,39	5.102,08	10.031,31												
03011.03.0526001	CP	3.000,00	0,00	3.000,00	CP	300,00	0,00	2.700,00	0,00	0,00	2.700,00	0,00	300,00	0,00	0,00	300,00	0,00	0,00	0,00	300,00
CAP 5261 - SPESE DI ESERCIZIO AUTOMEZZI VV.UU. - BENI E MATERIE	CS	4.293,96	-393,96	3.900,00	RS	900,00	0,00	900,00	0,00	0,00	900,00	0,00	900,00	0,00	0,00	900,00	0,00	0,00	0,00	900,00
					TOT	1.200,00	0,00	1.200,00												
03011.03.0526002	CP	3.000,00	0,00	3.000,00	CP	688,05	459,26	2.301,95	0,00	0,00	2.301,95	459,26	238,79	0,00	0,00	238,79	0,00	0,00	0,00	238,79
CAP 5262 - SPESE DI ESERCIZIO AUTOMEZZI VV.UU. - SERVIZI	CS	4.339,37	-249,20	4.090,17	RS	1.090,17	140,00	950,17	0,00	0,00	950,17	140,00	950,17	0,00	0,00	950,17	0,00	0,00	0,00	950,17
					TOT	1.788,22	599,26	1.188,96												
03011.03.0532000	CP	5.000,00	0,00	5.000,00	CP	1.733,62	1.733,62	3.266,38	0,00	0,00	3.266,38	1.733,62	0,00	0,00	0,00	0,00	0,00	0,00	0,00	0,00
CAP 5320 - CORREDO, CASERMAGGIO, ETC. AGENTI COMUNALI	CS	6.966,65	1.674,18	8.640,83	RS	3.640,83	2.903,95	736,88	0,00	0,00	736,88	2.903,95	736,88	0,00	0,00	736,88	0,00	0,00	0,00	736,88
					TOT	5.374,45	4.637,57	736,88												
03011.10.0528000	CP	1.000,00	0,00	1.000,00	CP	0,00	0,00	1.000,00	0,00	0,00	1.000,00	0,00	0,00	0,00	0,00	0,00	0,00	0,00	0,00	0,00
CAP 5280 - SPESE PER SEQUESTRI ALIENAZIONI E CUSTODIA VEICOLI	CS	1.986,65	0,00	1.986,65	RS	986,65	986,65	0,00	0,00	0,00	986,65	986,65	0,00	0,00	0,00	986,65	0,00	0,00	0,00	986,65
					TOT	986,65	986,65	0,00												
03011.10.2475001	CP	500,00	0,00	500,00	CP	0,00	0,00	500,00	0,00	0,00	500,00	0,00	0,00	0,00	0,00	0,00	0,00	0,00	0,00	0,00
CAP 24751 - RIMBORSI SANZIONI AMMINISTRATIVE	CS	500,00	0,00	500,00	RS	0,00	0,00	0,00	0,00	0,00	0,00	0,00	0,00	0,00	0,00	0,00	0,00	0,00	0,00	0,00
					TOT	0,00	0,00	0,00												
03012.02.2500010	CP	0,00	1.500,00	1.500,00	CP	0,00	0,00	1.500,00	0,00	0,00	1.500,00	0,00	0,00	0,00	0,00	0,00	0,00	0,00	0,00	0,00
CAP 250010 - ACQUISTO MACCHINARI, ATTREZZATURE INFORMATICHE E TECNICO SCIENTIFICHE	CS	1.006,54	539,86	1.546,40	RS	48,40	0,00	48,40	0,00	0,00	48,40	0,00	48,40	0,00	0,00	48,40	0,00	0,00	0,00	48,40
					TOT	48,40	0,00	48,40												

Codifica - Descrizione - Responsabile	Iniziale	Variazioni	Stanziamto	Prenotato	Impegnato	Disponibilita'	Mandati	Residuo	Prossimi documenti	Disponibilita' su impegnato
10051.03.2010000	CP	5.000,00	5.000,00	0,00	CP	0,00	0,00	0,00	0,00	0,00
CAP 20100 - SPESE PER CIRCOLAZIONE E SEGNALETICA STRADALE	CS	5.000,00	5.000,00		RS	0,00	0,00	0,00	0,00	0,00
					TOT	0,00	0,00	0,00	0,00	0,00
10051.03.2010001	CP	12.500,00	12.500,00	0,00	CP	6.087,80	0,00	6.087,80	0,00	6.087,80
CAP 20101 - SPESE PER CIRCOLAZIONE E SEGNALETICA STRADALE	CS	12.500,00	12.500,00		RS	0,00	0,00	0,00	0,00	0,00
					TOT	6.087,80	0,00	6.087,80	0,00	6.087,80
99017.01.2940005	CP	5.000,00	5.000,00	0,00	CP	0,00	0,00	0,00	0,00	0,00
CAP 29405 - VERSAMENTO RITENUTE A CARICO DEL PERSONALE - FONDO PREVIDENZIALE FERSEO	CS	5.000,00	5.000,00		RS	0,00	0,00	0,00	0,00	0,00
					TOT	0,00	0,00	0,00	0,00	0,00
<b>Totale RESPONSABILE Corpo di Polizia</b>	CP	45.800,00	48.300,00	0,00	CP	14.272,97	4.982,55	9.290,42	0,00	9.290,42
<b>Locale</b>	CS	62.629,53	66.405,24		RS	18.105,24	7.125,97	10.979,27	0,00	10.979,27
					TOT	32.378,21	12.108,52	20.269,69	0,00	20.269,69

COMUNE DI SANTEGIDIO ALLA VIBRATA

Elenco dei capitoli

Totale COMPLESSIVI	CP	25.270.582,03	3.843.762,31	29.114.344,34	0,00	CP	10.212.735,62	18.901.608,72	3.861.795,79	6.350.939,83	0,00	6.350.939,83
	CS	31.151.938,89	1.703.056,14	32.854.995,03	RS		4.166.150,69	2.678.823,98	2.678.823,98	1.487.326,71	0,00	1.487.326,71
					TOT		14.378.886,31	6.540.619,77	6.540.619,77	7.838.266,54	0,00	7.838.266,54